

広報とりで
TORIDE

7.15
2020(令和2年)
NO.1297



ねがいごと、かないますように！

7月3日、白山保育所の年長児が七夕の飾り付けをしました。先生に手伝ってもらいながら、大きなササに自分たちで作った飾りと、願い事が書かれた手作りの短冊を結び付けました。短冊には、「ヒーローやヒロインになりたい」「足が速くなりたい」「保育士になりたい」など、さまざまな願い事が。最後に全員で童謡「たなばたさま」を歌い、星に願いました。皆さんは、星に何を願いましたか？

CONTENTS — 今号の主な内容 —

取手市みんなの補助金 ほか	2・3
県のコロナ対策指針が改定 ほか	4
市からのお知らせ TORIDE CITY NEWS	5・6
子ども通信・タウン	7
PHOTO TOPICS ふおとび ほか	8

取手市協働提案型公募補助金制度

取手市みんなの補助金

市は、皆さんの新しい発想による、まちおこしや環境・福祉などの公益事業を支援しています。意欲ある皆さんの応募をお待ちしています。

☎ 市民協働課 ☎ 内線 1172

◆応募資格

市内に在住、在勤、在学する者を含む5人以上で構成されている団体
※政治、宗教活動および営利を目的とする団体は除く。

◆対象事業

令和3年度から開始予定の次に該当する事業（最長3年間）

- ①団体が自主的に市内で実施する、不特定多数の市民の利益または社会的な利益の増進に寄与する事業
- ②特定の個人や団体の構成員のみを対象としない広く市民に開かれた事業
- ③政治、宗教活動および営利を目的としない事業
- ④（スタートコース）これまでに同一の事業で、この補助制度の採択を受けたことがない事業

◆助成内容（スタートコース）

総事業費のうち補助対象となる経費で年間で上限50万円、下限10万円

◆申込方法

申請書に必要事項を記入し、添付書類とともに市民協働課へ直接
※郵送を希望する方はお問い合わせください。申請書は市民協働課、市民活動支援センター、市ホームページから取得可。

◆申込期間

8月3日（月）～9月30日（水）8:30～17:15
※土・日曜日、祝日を除く。

◎審査について

学識経験者、市民などで構成する「取手市公募補助金検討委員会」で、申請書類・申請団体からのヒアリング内容（事業概要についての説明）を検討して審査

※10月～11月に開催予定。ヒアリング日程は別途通知します。



取手市みんなの補助金

Q. 対象となる事業は？

A. 福祉、環境保全・美化、防災、防犯、福祉、まちおこしなど分野は問いません。以下のチェックポイントも参考に、応募要件を満たしているかご確認ください。

- 市民は誰でも希望すれば参加できる
- 特定の地域やメンバーだけでなく、不特定多数の市民や社会の利益につながる
- 上記のための仕組みづくりやアイデアがある

Q. 対象となる経費は？

A. 団体構成員への謝礼や会合の飲食費など一部の対象外となる経費を除き、事業の実施に直接的に必要な経費が全て対象となります。

Q. 申請に年齢制限などは？

A. 制限はありません。未成年や学生の方でも応募が可能です。

補助金活用の事例

子ども食堂と食育・農業体験を組み合わせた「農レッジ・こども食堂」



補助金を活用して、にぎやかな子ども食堂を実施することができました。食に対する理解を深めることができ、何よりもたくさんのお子さんの笑顔が見られたことをうれしく思っています。

STOP！あおり運転

☎ 取手警察署 ☎ 77-0110

公道上で他の車両などを妨害する「あおり運転」は、重大な交通事故につながる極めて悪質・危険な行為です。

◆免許の取り消し・罰金などが科されます

6月30日に道路交通法が改正され、あおり運転をした場合、免許の取り消しや罰金、懲役などの刑罰が適用されるようになりました。あおり運転の結果、他の自動車などを停止させ、その他道路における著しい交通の危険を生じさせた場合は、より重い罰則が科されます。

◆運転の際には…

車を運転する際は、周りの車などに対する「思いやり・ゆずり合い」の気持ちを持ちましょう。また、安全な速度・方法での運転を心掛け、十分な車間距離を保ち、不要な急ブレーキや急な進路変更などは絶対にやめましょう。



取手警察署交通課 飯村礼男係長

あおり運転をしてくる車両から、無理に逃げようとしたり、張り合っってスピードを上げたりすると、相手の行動がエスカレートして危険が増すだけです。安全な場所に車を止め、車のドアをロックし、すぐに110番通報をしてください。

また、ドライブレコーダーは悪質・危険な運転の抑止に有効です。ドライブレコーダーを付けましょう。

妨害運転（あおり運転）にあたる行為（一例）

1. 意図的な逆走



6. 不要なハイビーム



2. 不要な急ブレーキ



7. 不要なクラクション



3. 不必要に車間距離をつめる



8. 幅寄せ



4. 急な車線変更

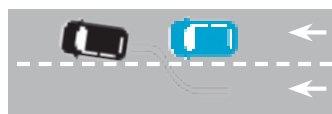

9. 高速道路での最低速度違反



5. 左側からの追い越し



10. 高速道路での駐停車



芸術家の創作活動を支援します

☎ 文化芸術課 ☎ 内線1292

新型コロナウイルス感染症拡大の影響を受け、制作・発表の機会が減少している芸術家の支援として、芸術家の活動の様子をインターネットで公開します。このインターネット公開に参加する芸術家を募集します。

参加芸術家や団体の公募

自分の活動の様子を公開する芸術家と、撮影や編集など制作に関わる芸術家を募集し、その活動に応じて謝礼を支払います。

対象 市内に拠点を構え活動する芸術家

募集形態

内容	件数	謝礼金(上限・税込)
映像(動画)で創作活動拠点公開	5件程度	10万円/件
写真とテキストで創作活動拠点公開	10件程度	3万円/件
映像撮影・編集	5件程度	10万円/件
写真撮影	10件程度	3万円/件
WEBデザイン	1件程度	担当する範囲で条件を設定

申込 専用ページの応募要項を確認の上、NPO法人取手アート

プロジェクト(TAP)オフィスへ申し込み

▶専用ページ(右二次元コードから)

▶メール: tap-info@toride-ap.gr.jp

▶電話: ☎ 84-1874 (火・金曜日 13:00 ~ 17:00)



専用ページ

© TAPは、市・芸大・市民が連携し、アートのあるまちづくりを目指して活動しています。

締切 8月18日(火)

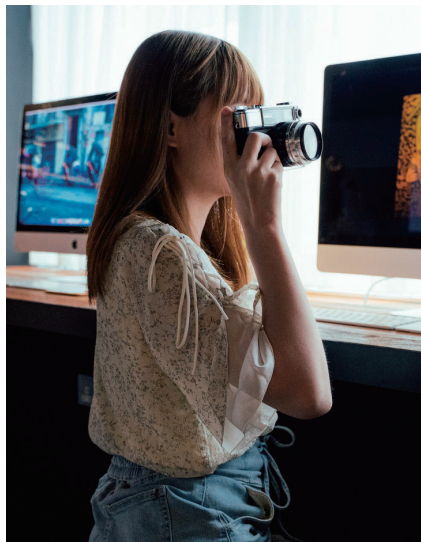

平和展

☎ 総務課 ☎ 内線1121

戦後世代が人口の大半を占める現在、戦争は遠い過去のものとなりつつあります。原爆の実態、戦争の悲惨さ、平和の大切さを知ってもらうため、原爆写真ポスターを展示します。

併せて、戦時下の取手の様子を伝える写真や、井野なないろ・藤代各地域子育て支援センターの利用者が制作した平和のメッセージを展示します。ぜひご覧ください。

▶藤代駅市民ギャラリー(藤代駅橋上連絡道内)

期間 7月29日(水)~8月4日(火)

▶取手駅市民ギャラリー(取手駅東西連絡地下通路内)

期間 8月5日(水)~18日(火)



昨年の展示の様子

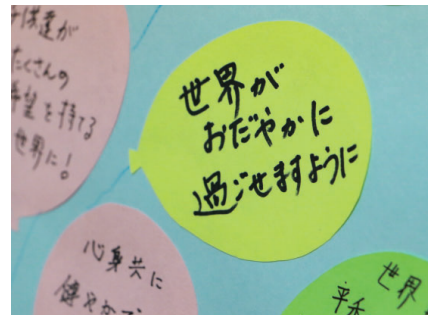

平和のメッセージ

野生イノシシから豚熱を確認

☎ 農政課 ☎ 内線2112

6月27日(土)、取手市新町地先の利根川河川敷で発見された死亡した野生イノシシからCSF(豚熱)の感染が確認されました。

▶CSF(豚熱)はブタやイノシシの病気であり、人に感染することはありません

▶死亡したイノシシを見つけたら…

- ・死亡したイノシシには触らないでください。
- ・発見場所などを市農政課までご連絡ください。



詳しくは農林水産省のホームページでご確認を



市長 Mayor's column コラム

平成の後半から加速した東京への人口集中



取手市長

藤井信吾

5月1日時点の東京都の人口が1,400万人を突破しました。都の人口が1,000万人を超えたのは昭和37年ですが、48年の石油ショックの頃からは人口増加のスピードは緩和し落ち着いた状態が続きました。

しかし、平成の半ば以降、「都市再生」の旗の下、土地利用規制、容積率が緩和され、臨海部での大型プロジェクトが進められるとともに不動産証券化による開発資金の調達等の支援措置が取られました。その結果、平成の後半は日本経済全体に浮揚感はないのに東京だけは建設のつち音が絶えず大きな雇用が途切れず生まれていました。東京の人口が1,200万人を超えたのが平成12年5月であり、それから約20年を経て1,400万人を超えました。

平成26年末に打ち出された「地方創生総合戦略」で東京圏への人口増を抑制する方針が打ち出されたものの、東京オリンピック開催への期待もあり、実際には東京一極集中は加速し1,400万人超えを招きました。

私は、この20年の東京の人口増の意味をしっかりと見据える必要があると思います。1年あたり10万人の人口増を20年続ければ都市の生活環境に大きな負荷をかけてしまいます。都心部における交通渋滞の慢性化や深刻な保育士不足、都市景観の悪化に加え、首都直下地震などの大規模災害への備えの観点からも、過去の経験値で対処しきれない甚大なリスクを抱え込んでしまったと私は心底心配しています。今、新型コロナウイルス感染症との

せめぎ合いの中で、人も設備も密集した都市空間が感染症対策上極めてハイリスクな場所だという認識が広がりました。東京の医療崩壊のリスクが現実の危機として語られるとともに、テレワークなどを用いた地方移住が本気で模索されるようになりました。ようやく「逆都市化」という方向への気付きが進んでいます。フランス、ドイツ、英国などで1980年代から一極的都市依存からの脱却、農村地域の人口増が起きていることを考えると遅ればせながら、健全な方向への転換であると思います。

私たちのまち、取手市も「都市と田園」が両立し「職・住・遊」が満たされる環境であることを、どう発信していくか、勝負時だと考えております。

お知らせ *Pick up* ピックアップ

県のコロナ対策指針が改定

☎保健センター ☎85-6900

県内での新型コロナウイルス感染者が複数報告されたため、県は都内の感染状況も踏まえ、7月3日(金)に茨城版コロナNext(コロナ対策指針)を改定し、さらに新型コロナウイルス感染症対策のステージを1から2へ強化しました。



茨城県

■市民の皆さんへのお願い

- ▶ 都内への不要不急の移動・滞在には、3密を避けるなどの注意を
- ▶ 高齢者・基礎疾患を持つ方など重症化リスクが高い方、妊婦の外出は慎重に
- ▶ 「いばらきアマビエちゃん」の利用を

ガイドラインに沿って感染防止に取り組む事業者を応援し、感染者が発生した場合にその感染者と接触した可能性がある方に注意喚起のメールが届くことで感染拡大防止を図ることを目的とした県のシステムです。



- ▶ 引き続き、手洗い・咳エチケット、新しい生活様式の実施を

新型コロナウイルス感染症の感染リスクと隣り合わせで働いている医療従事者の方などに心からの敬意と感謝を表しましょう。偏見や差別はやめましょう。

事業継続応援給付事業 申請受付中

☎産業振興課産業活性化推進室 ☎内線1444

新型コロナウイルス感染症の影響により、ひと月の売上が前年同月比で30%以上50%未満減少している市内の中小法人・個人事業者に対して、事業継続応援給付金を給付しています。



- 対象
- ① 市内に事業所を有する中小法人または個人事業者
 - ② 市内に住所を有する個人事業者
 - ③ 国の持続化給付金の給付を受けていない
- ※詳しい要件は市ホームページをご覧ください。

給付金額 中小法人：20万円(上限)、個人事業者：10万円(上限)

申請方法 産業振興課、藤代総合窓口課、取手駅前窓口、取手市商工会、市ホームページから申請書を取得・記入し必要書類を添付の上、〒302-8585 寺田5139 産業振興課宛て郵送

※必要な添付書類は市ホームページをご覧ください。

締切 令和3年1月15日(金) 消印有効

友好交流都市につるし飾りを 作成者募集

☎秘書課 ☎内線1111

姉妹都市・米国ユーバ市と特別友好都市・中国桂林市に贈る、無病息災などの願いが込められたつるし飾りを作る方を募集します。



対象 市内在住の小学生以上の方

定員 5家族10人程度

参加費 無料

申込 秘書課、藤代総合窓口課、取手駅前窓口、各市立中学校、市ホームページで配布の申込書に必要事項を記入の上、〒302-8585 寺田5139 秘書課宛て郵送または持参

締切 7月31日(金) 必着

骨粗しょう症検診の電話受付開始

☎保健センター ☎85-6900

- 検診日・会場
- ① 8月25日(火)：藤代公民館
 - ② 8月26日(水)：福祉交流センター(市役所敷地内)
 - ③ 8月31日(月)：取手ウェルネスプラザ

検診受付時間 9:00～11:00、13:00～15:30(申込時に指定)

検診内容 超音波によるかかとの骨密度評価

※栄養講座と検診で、一人1時間程度。当日結果票をお渡しします。

対象 令和3年3月31日現在、40・45・50・55・60・65・70歳の女性(骨粗しょう症治療中・経過観察中の方を除く)

定員 各日90人※要申込

自己負担金 国民健康保険・後期高齢者医療保険加入者：500円
社会保険等加入者：700円

申込 電話(平日8:30～17:15)

高齢者肺炎球菌定期予防接種

☎保健センター ☎85-6900

国が定めた定期接種の年齢で初めての接種と思われる方に、ご案内のしがきを郵送しました。接種希望の方は、接種券と予診票の交付を保健センターへ申請してください。

助成期間 令和3年3月31日(水)まで

助成額 一人2,000円

※接種料金は1万円前後かかるため、医療機関が定める接種料金から2,000円を引いた額が自己負担です。

生活保護受給者は全額助成(申請の際に生活保護受給証明書が必要です。社会福祉課へご相談ください)

申込 保健センター窓口(即日交付)または電話(後日郵送)

受付は平日8:30～17:15

締切 保健センター窓口：3月31日(水)

電話：3月16日(火)

■接種日に満65歳以上で、定期接種対象外の方が初めてワクチンを接種する場合、市が独自に接種費用の一部を助成します。詳しくはお問い合わせください(接種方法・金額などの要件は、定期予防接種に準じます)。

対象

市内在住で全額自己負担を含め今まで一度も肺炎球菌ワクチンの接種を受けたことが無い、下記のいずれかに該当する方

1 令和3年3月31日現在、65・70・75・80・85・90・95・100歳の方

※接種日に誕生日を迎えていなくても接種できます。

2 接種日に満60歳以上65歳未満で、心臓・腎臓・呼吸器の機能に自己の身の日常生活活動が極度に制限される程度の障害を有する方およびヒト免疫不全ウイルスにより免疫の機能に日常生活がほとんど不可能な程度の障害を有する方(身体障害者1級程度)

※申請時または接種時に身体障害者手帳を持参してください。



市ホームページでも紹介しています

市からのお知らせ
**TORIDE
 CITY NEWS**

申し込み概要

申し込みが郵送・ファクス・メールの場合は、右の①～③を全て記入してください。その他必要事項は記事ごとに異なりますので、漏れがないようにしてください。往復はがきでの応募の際は、返信用の住所・氏名も記入してください。

- ▶宛先 **取手** (取手庁舎) …〒302-8585 寺田5139
- 藤代** (藤代庁舎) …〒300-1592 藤代700
- 分庁** (分庁舎) …〒302-0025 西2-35-3

- ①郵便番号・住所
 ②氏名(ふりがな)
 ③電話番号
 その他

8月の施設休館日

取手駅前窓口(リボンとりで3階)
 【10:00～19:00】
 19日

取手図書館・ふじしろ図書館
 【9:30～18:00】
 3・11・17・24日

とがしら
 戸頭公民館図書室
 【10:00～17:00】
 3・11・17・24日

取手グリーンスポーツセンター
 【9:00～21:00】
 無休

藤代スポーツセンター
 【9:00～21:00】
 3・11・17・24・31日

取手ウェルネスプラザ
 【9:00～21:00】
 無休
 ▶トレーニングジム
 【8:30～22:00】
 3・11・17・24・31日
 ▶キッズプレイルーム
 【10:00～18:00】
 3・11・17・24・31日

■開館時間短縮
 【9:00～17:00】
 ※入浴10:00～16:30

- ▶老人福祉センターあけぼの
 2・9・10・16・23・30日
- ▶老人福祉センターさくら荘
 2・9・10・16・23・30日
- ▶かたらいの郷
 3・11・17・24・31日

※7月10日時点の情報です。
 最新の情報は各施設のホームページなどをご確認ください。



開館状況

コミバス運行状況

コミュニティバスの運行状況、
 路線図、時刻表などが分かります。



講座・講習

危険物取扱者試験振替日

時 8月8日(土)※6月6日(土)実施分
所 ホテルマロウド筑波(土浦市)
問 市消防本部予防課 ☎74-1429、試験について…(一財)消防試験研究センター茨城県支部 ☎029-301-1150



消防試験研究センター

甲乙同時防火管理講習

時 甲種:9月10日(木)・11日(金)、乙種:9月10日(木)
所 グリーンパレスふじしろ(毛有111)
定 先着120人
費 甲種:8,000円、乙種:7,000円
申 (一財)日本防火・防災協会ホームページかファクス(03-3591-7130)受付平日9:00～16:00)で
 ※申込書は同協会ホームページか市内各消防署で配布しています。
締 7月29日(水)～8月5日(水)
問 (一財)日本防火・防災協会 ☎03-3591-7121



日本防火・防災協会

とりで生涯現役ネットセミナー

▶シニア雇用を考える～人手不足の解消はシニアのチカラで～
 事業主の皆さん、会社やお店でシニアの方々に即戦力として活躍していただきましょう！シニアの経験を手不足や活カアップに生かすヒントをお伝えします。
時 7月21日(火)～8月3日(月)
 ※20分程度、専用ウェブページで視聴できます。
講 金子正晃氏(とりで生涯現役ネット事業推進員)
対 取手市または周辺の事業者
申 ウェブの申し込みフォームから
 ※受付後、視聴専用URLを通知します。
問 とりで生涯現役ネット ☎86-7088



とりで生涯現役ネット

認知症予防セミナー

頭と体を使った運動で認知症予防に取り組むセミナーです。
時 8月7日、9月11日、10月16日、12月18日、令和3年1月8日、3月12日各金曜日13:30～15:30(全6回)
所 福祉交流センター(市役所敷地内)
定 先着10人
費 無料
締 8月6日(木)
問 緑寿荘 ☎78-9100

相談

出張健康相談

時 7月27日(月)10:00～10:30
所 藤代庁舎エントランスホール
内 保健師相談、血圧測定、尿検査
問 保健センター ☎85-6900



取手市 出張健康相談

お知らせ

不動産公売

時 8月4日(火)13:20～14:00(受け付け12:50～)
 ※中止になる場合があります。事前にお問い合わせください。
所 水戸合同庁舎(水戸市)
内 公売不動産
 売却区分番号:2-18、見積価額:570万円、公売保証金:57万円
 物件の所在など
 稲字宿畑…▶1407番1(宅地)837.54平方メートル▶1407番2(公衆用道路)8.45平方メートル▶1410番1(畑)724平方メートル▶1410番2(公衆用道路)18平方メートル
 ※詳細は市納税課で配布の公売広報や同機構ホームページをご覧ください。
問 茨城租税債権管理機構 ☎029-225-1221



茨城租税債権管理機構

Jアラート全国一斉情報伝達試験

全国瞬時警報システム(Jアラート)の放送が市民の皆さんに聞こえるか、市内142カ所の防災行政無線で緊急情報の伝達試験を行います。ご迷惑をおかけしますが、ご協力をお願いします。

◎防災ラジオからも同じ放送が流れます。防災ラジオ貸与については安全安心対策課へお問い合わせください。

時 8月5日(水)11:00ごろ
 ※今後は10月7日(水)、令和3年2月17日(水)に実施予定です。

内 以下の内容が流れます(約1分間)。

上りチャイム
 「これは、Jアラートのテストです」(3回繰り返し)

下りチャイム
 ※放送の内容は下記でも確認できます。

- ▶フリーダイヤル ☎0120-860-004
- ▶市メールマガジン(緊急防災防犯情報)
- ▶市ホームページ

問 安全安心対策課 ☎内線1183



取手市 防災無線放送内容



取手市メールマガジン 登録

取手駅前窓口臨時休業日変更

広報とりで6月15日号でお知らせした休業日が変更となりました。

時 7月23日(木・祝)
 ※7月18日(土)は通常通り開所します。

問 取手駅前窓口 ☎77-8100

**令和元年度龍ヶ崎地方衛生組合
 下半期財政事情書を公表**

令和元年度の龍ヶ崎地方衛生組合下半期(10月～3月)の財政事情書を公表しています。詳しくは同組合ホームページをご覧ください。

問 龍ヶ崎地方衛生組合総務課 ☎64-1144



龍ヶ崎地方衛生組合 財政事情書

お知らせ

令和2年度 競争入札参加資格審査申請 追加受付

市と取手地方広域下水道組合が発注する工事の請負、設計・測量などの業務委託、物品・役務の提供、その他の競争入札に参加を希望する事業所や個人で、まだ資格審査申請をしていない方の追加受付をします。

申 ▶取手市・つくばみらい市に本店・支店・営業所がある場合：郵送または持参

▶それ以外の業者：郵送のみ

受付場所・郵送先

取手地方広域下水道組合(〒302-8558小文間173)

※提出要領・申請書・電算入力用紙は、市または下水道組合ホームページから取得できます。

締 受付期間

8月5日(水)～7日(金)※郵送必着

持参受付時間

9:30～11:30、13:30～16:00

問 管財課☎内線1611、取手地方広域下水道組合総務課契約検査係☎74-4174



取手市 競争入札



取手地方広域下水道組合 競争入札

献血

時 8月7日(金)

9:45～12:15、13:30～16:00

所 福祉交流センター(市役所敷地内)

問 保健センター☎85-6900

保育士・保育教諭合同就職説明会中止

新型コロナウイルス感染症の拡大防止と安全確保のため、合同就職説明会を中止します。

問 子育て支援課☎内線1349

募集

利根川河川敷の農園(分区園)利用者

野菜作りを通して利根川の自然と触れ合い、収穫の楽しみを体験しませんか。

利用期間

8月1日(土)～令和3年3月31日(水)

所 吉田地先

定 先着35区画

費 市内(市内在住の方のみ):1,500円、市外:2,250円

持 印章(認め印)、使用料

申 7月20日(月)から水とみどりの課で直接(平日9:00～16:30)

問 水とみどりの課☎内線1561

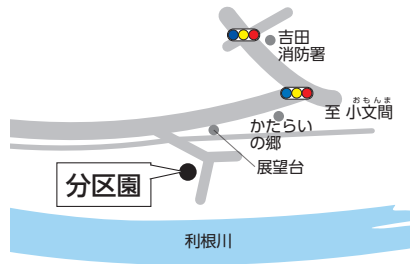

県警察官

時 1次試験日:9月20日(日)

申 県警察ホームページから電子申請 ※受験資格、試験会場など詳しくはホームページをご覧ください。

締 8月20日(木)17:00

問 取手警察署☎77-0110



茨城県警察 採用

助けあい物語賞 川柳作品

内 テーマ:「絆」「最近うれしかったこと、感動したこと」

各賞:▶大賞(1人)商品券2万円分▶社協会長賞(1人)商品券1万円分▶優秀賞(1人)商品券5,000円分

対 市内在住・在学・在勤の方

※1人1作品。自作で未発表のもの。

申 作品に、必要事項を記入した応募用紙(協議会窓口がホームページで取得)を添えて、次のいずれかの方法で

▶持参:(社福)市社会福祉協議会本所または藤代支所に直接

▶郵送:〒300-1512 藤代700 市社会福祉協議会藤代支所「助けあい物語賞」係宛て

▶メール:f-shakyo@guitar.ocn.ne.jp

▶ファクス:83-1308

締 7月16日(木)～9月11日(金) ※消印有効

問 (社福)市社会福祉協議会藤代支所☎83-7341



取手市社会福祉協議会

障害者福祉センターふじしろ生活支援員

障害者福祉センターふじしろで知的障害者の訓練補助、外出の同行などを行う生活支援員を募集します。

内 勤務時間:9:00～16:00

※週3～4日程度

賃金:時給1,160円

休日:土・日曜日、祝日、年末年始

※有給休暇あり

必要資格:普通自動車運転免許

※経験不問

問 障害者福祉センターふじしろ☎83-5666

催し

ツケメンコンサート

ダブルバイオリン&ピアノによる3人組インスト・ユニットのコンサート。

時 11月14日(土)15:00開演(開場14:30)

所 市民会館

費 全席指定3,600円(友の会会員は300円引き)※未就学児入場不可

チケット発売日

一般発売7月15日(水)10:00～

※発売初日の予約は電話のみ

問 (公財)市文化事業団☎73-3251



ギャラリー展示予定

▶とりでアートギャラリー(アトレ取手4階)

「にこにこ元気なとりでっ子!作品展」

時 8月7日(金)～18日(火)10:00～18:00

▶取手駅市民ギャラリー(取手駅東西連絡地下通路内)

「平和展」

時 8月5日(水)～18日(火)

「取手洋画クラブ展」

時 8月19日(水)～25日(火)

▶藤代駅市民ギャラリー(藤代駅橋上連絡道内)

「平和展」

時 7月29日(水)～8月4日(火)

※展示期間が変更になる場合があります。市民ギャラリーの展示初日は13時から鑑賞できます。

問 文化芸術課☎内線1292

連載企画 私は ●●を やっています

第4回

市内の皆さんの家での新しい過ごし方を紹介する企画です。新しい趣味の発見につながるかも?

問 広報広聴課☎内線1141



「私は早朝散歩をやっています」

寺原のゆみちゃんさん

自粛期間中に体力を落とさないように、早朝に小貝川河川敷を散歩しています。最近若い人がジョギングや釣りをしていたり、自転車やボートに乗っている人がいたり、少しにぎやかになってきました。



「私は編み物をやっています」

鈴りんさん

新型コロナウイルス感染症の影響で自粛生活が続く中、外出もままならず自宅で編み物を始めました。2月から始めて6月までかかりましたが、意外と自分でもできると満足しています。今は次回作を制作中!

投稿写真を募集中!

「私は●●をやっています」のコーナーは、市内の皆さんが自宅でのどのような過ごし方をしているか、写真とともに紹介しています。

ご自分が何かをしている様子や、作り上げたもの、新しく始めた趣味など、投稿してみませんか?皆さんの応募をお待ちしています。

※不定期連載となりました。ご応募から掲載まで間隔が空いてしまうことがありますので、あらかじめご了承ください。

応募のルールや方法を市ホームページで紹介中!



子ども通信

8月の相談・健診 保健センター ☎ 85-6900

◎新型コロナウイルス感染症拡大の状況によって、中止や延期となる場合があります。最新の情報は市ホームページでご確認ください。

▶ 育児相談「いちごベビー」(身体計測、育児・栄養・歯科相談。申込不要)

時 6日(木) 受付 9:30～10:00

対 未就学児

▶ 離乳食教室(離乳食講話、身体計測、育児相談)

時 前期:27日(木) 後期:28日(金) 受付各日 9:45～10:00

対 前期:生後5～8カ月前後/後期:生後9～11カ月前後

定 各日10組

持 大人用スプーン

※講話で使用します。試食は実施しません。

締 各日3日前まで

▶ 乳幼児の健診 ※対象者に個別通知します。

時 受付 13:00～13:30

健診名	対象年月	期日
4カ月児	令和 2年 4月生	27日(木)・28日(金)
1歳6カ月児	平成30年10月生	12日(水)・24日(月)
	平成31年 1月生	6日(木)・7日(金)・11日(火)
3歳5カ月児	平成28年12月生	20日(木)・21日(金)
	平成29年 3月生	18日(火)・19日(水)

地域子育て支援センター

1家族ごとに、各施設週1回までの利用です。利用人数なども一部制限しています。

時 平日 10:00～11:30

※電話相談のみ 13:00～15:00

申 各支援センターに電話(15:00～17:00)

締 利用希望日の前の週の月～金曜日

問 白山 ☎ 73-2277 戸頭 ☎ 78-7223

藤代 ☎ 83-8831 井野なないろ ☎ 85-2525

▶ 保健センター出張育児相談※要申込

	白山	戸頭	藤代	井野なないろ
日時	21日(金) 10:30～	4日(火) 10:30～	31日(月) 10:30～	20日(木) 10:30～
講座内容	トイレ トレーニング	ことば・ 関わり方	トイレ トレーニング	離乳食

CHECK!
各センターの
施設情報



取手ウェルネスプラザ3階 キッズプレイルーム

利用は1組につき1日1回までです。利用人数なども一部制限しています。

時 1時間ごとの総入れ替え制

入室時間…①10:00～、②11:30～、③13:00～、

④14:30～、⑤16:00～

※入室予約はできません。

問 取手ウェルネスプラザ ☎ 71-2122



タウン

市や官公庁関係機関外で市民活動中心の情報です。【費】が無いものは無料、【申】が無いものは直接会場・集合場所へ

「タウン」は今号から再開します

問 広報広聴課 ☎ 内線 1141

新型コロナウイルス感染症の拡大防止のため記事の掲載を休止していましたが、再開します。イベントを開催する際は、3密(密集・密接・密閉)になる状況を避けるなど、十分な感染防止策をとってください。また、事前に「いばらきアマビエちゃん」への登録のご協力をお願いします。今後の感染拡大の状況によっては、再度休止する場合があります。

◎広報とりで紙面上に掲載したイベントの実施の可否は各団体にお問い合わせください。

感染拡大防止にご協力を

登録してください 「いばらきアマビエちゃん」

問 県産業戦略部中小企業課 ☎ 029-301-5472

ガイドラインに沿って新型コロナウイルス感染症の感染防止に取り組んでいるイベント主催者・事業者を応援するとともに、感染者が発生した場合にその感染者と接触した可能性がある方に対して注意喚起のメールが届くことで感染拡大防止を図ることを目的としたシステムです。詳細は県ホームページをご覧ください。



◆主催する方

県ホームページから電子申請。
その後発行された宣誓書を会場
に掲示。

◆参加する方

施設・会場内に掲示された宣誓
書の二次元コードを読み取る。

子どもおもしろ英語

時 7月26日(日)10:00～12:00 **所**

みどりが丘幼稚園 **内** テーマ「英語
でアクティブゲームを楽しもう」

対 4歳～小学6年生 ※未就学児は
保護者同伴 **定** 先着10人 **費** 1,300
円(教材費など) **申** 参加者名・学
年・学校名・保護者連絡先をメール

(npojisedai@gmail.com)かファクス
(72-7720)で **問** NPO法人次世代
教育センター ☎ 090-3137-5511

費 1,300円(教材費など)

申 参加者名・学年・学校名・保護者連絡先をメール

(npojisedai@gmail.com)かファクス

(72-7720)で **問** NPO法人次世代教育センター ☎ 090-3137-5511

費 1,300円(教材費など)

申 参加者名・学年・学校名・保護者連絡先をメール

(npojisedai@gmail.com)かファクス

(72-7720)で **問** NPO法人次世代教育センター ☎ 090-3137-5511

費 1,300円(教材費など)

申 参加者名・学年・学校名・保護者連絡先をメール

(npojisedai@gmail.com)かファクス

(72-7720)で **問** NPO法人次世代教育センター ☎ 090-3137-5511

こどもおどり教室

文化庁伝統文化親子教室の一環です。壽流日本舞踊を体験します。

時 7月25日(土)10:00～12:00 **所**

藤代公民館 **対** 3歳～小学6年生で、
12月26日(土)までの第2・4土曜に
参加できる方 ※未就学児は保護者
同伴 **定** 先着20人 **持** 浴衣一式、足
袋 **問** 取手市伝統文化の会 青木 ☎

090-5571-4411

費 1,300円(教材費など)

申 参加者名・学年・学校名・保護者連絡先をメール

(npojisedai@gmail.com)かファクス

(72-7720)で **問** NPO法人次世代教育センター ☎ 090-3137-5511

費 1,300円(教材費など)

申 参加者名・学年・学校名・保護者連絡先をメール

(npojisedai@gmail.com)かファクス

(72-7720)で **問** NPO法人次世代教育センター ☎ 090-3137-5511

費 1,300円(教材費など)

申 参加者名・学年・学校名・保護者連絡先をメール

(npojisedai@gmail.com)かファクス

(72-7720)で **問** NPO法人次世代教育センター ☎ 090-3137-5511

夏季ボウリングスタンプカード2020

いきいき茨城ゆめ国体2019の会場
でボウリングを楽しみませんか

時 7月18日(土)～8月31日(月)
10:00～21:00 ※19:00以降は保
護者同伴 **所** フジ取手ボウル(寺田
4988) **対** 小・中学生 **費** 1日1ゲ
ーム無料(貸靴含む) **申** 学校で配
布の同意書に必要事項を記入し、フ
ジ取手ボウルまで直接 **問** フジ取
手ボウル ☎ 73-2031

費 1,300円(教材費など)

申 参加者名・学年・学校名・保護者連絡先をメール

(npojisedai@gmail.com)かファクス

(72-7720)で **問** NPO法人次世代教育センター ☎ 090-3137-5511

費 1,300円(教材費など)



ふとび

現場の人々にエールを 感謝のイラストを展示



7月1日～14日、とりでアートギャラリー（アトレ取手4階）に市内在住のイラストレーター・柴田晶子さんが制作した「がんばろうとりで」を展示しました。

医療・福祉・警備関係の従事者など、新型コロナウイルス感染症の感染リスクと隣り合わせで命や暮らしを守る人たちを描き、エールと感謝のメッセージを送りました。

官民学連携 市議会オンライン議会へ仕組みづくり



左から中村健（一社）地域経営推進センター代表理事、米田英輝東京インタープレイ（株）代表取締役社長、北川正恭早稲田大学名誉教授、齋藤久代議長、市議会事務局長

6月15日、市議会は、将来のオンラインでの議会開催の仕組みづくりのため、早稲田大学などと四者協定締結に向けた「デモテック宣言」セレモニーを開催し、宣言書に署名しました。デモテックとは、Democracy（民主主義）に Technology（技術）を掛けた造語です。議会のさらなるICT化導入による新しい民主主義の手法構築に向けてチャレンジしていきます。

小貝川で溺れていた人を救助 表彰



左から小林さん、柴山さん

6月22日、市は人命救助の活動をたたえ、土木建設会社社員、柴山敏明さんと小林洋光さんに感謝状を贈りました。小貝川で土木工事の地盤調査をしていた2人は、6月15日、川にせり出した木にしがみついている男性を発見。消防隊の到着まで、男性が流されないようにしました。2人は「当たり前のことをしてただけ。命が助かってうれしい」と話しました。

コロナ禍での避難を想定 訓練を実施



5月31日、感染症予防対策を盛り込んだ防災訓練を実施しました。訓練には、市内の自主防災組織の代表者や、市職員など29人が参加。研修や、新規に購入する間仕切り（製造され次第納品）の設置訓練などを行いました。

参加者は「避難だけではなく、感染症も避けなければならない」、「間仕切りはプライバシーへの配慮も十分。心強い」と話しました。

水の事故に注意！

☎ 消防本部警防課 ☎ 74-5895

川や海などの水辺は足元が滑りやすくてとても危険です。水の事故に遭わないように、次のことに注意しましょう。

▶ 危険な場所には近付かないでください

川の様子は、上流の天候などによって大きく変化し、雷雨やダムの放流などがあると、安全と思われる場所でも急に増水することがあるので注意しましょう。

▶ 海で溺れそうになったときは「ういてまで」

（一社）水難学会は、海で溺れそうになったとき、仰向けに浮いて呼吸の確保をすることを推奨しています。ポイントは「全身の力を抜き、顎を少し上げる」、「手足は広げ、体を反らす」、「服や靴は脱がない」の三つです。

「助けて」と声は出さずに、浮いて待ちましょう。

ルールを守って楽しい花火

☎ 消防本部予防課 ☎ 74-1429

家庭でも楽しめる夏の風物詩、花火。迷惑にならない場所と時間を選び、後始末はきちんとしましょう。

▶ 火災やけがを防ぐポイント

- ・記載されている遊び方を必ず守る
- ・人や家に向けない
- ・燃えやすい物のある場所で遊ばない
- ・手持ち花火は持つ位置に注意する
- ・風が強いときは遊ばない
- ・水を用意する
- ・大人と一緒に遊ぶ など



申請がまだの方はお忘れなく！

特別定額給付金

（1人10万円給付）

申請期限は **8月19日（水）** ※消印有効

☎ 産業振興課定額給付金対策室 ☎ 73-3000

広報とりで

発行/取手市 編集/広報広聴課 〒302-8585取手市寺田5139
TEL 0297-74-2141 内線1141 FAX 0297-73-5995
ホームページ：https://www.city.toride.ibaraki.jp/
e-mail：info@city.toride.ibaraki.jp



ほどよく絶妙とりで

魅力ある市の施策や投稿情報などを紹介するシティプロモーションサイトです。皆さんからの投稿募集中！
https://zetsumyo.city.toride.ibaraki.jp/



取手市の人口・世帯

人口	106,716人(+52)	※数字は7月
男性	52,631人(+30)	1日現在のもの
女性	54,085人(+22)	です(かっこ
世帯	48,937世帯(+77)	内は前月比)

広報とりでは以下の媒体でも配信しています



市メールマガジン

広報とりでのほか、緊急・防災防犯情報、議会情報、市政情報やイベントなどを配信しています。登録・利用料は無料です。



広報とりでは、見やすく読みまちがえにくいユニバーサルデザインフォントを採用しています。