

参 考 資 料

目 次

一般会計・特別会計予算額の推移	214
一般会計款別歳入・歳出の割合	215
性質別歳出の内訳(一般会計)	215
款別性質別一覧表(一般会計)	216～217
各款における節の占める支出額及び比率(一般会計)	218～219
平成19年度～平成20年度	
補助金等予算比較表(一般会計)	220～223
平成20年度常総地方市町村圏事務組合	
市町村負担金算出計算書	224～225
平成20年度常総地方市町村圏事務組合	
共通維持管理費市町村負担金計算書	226
平成20年度取手地方広域下水道組合	
負担金算出計算書	227
平成20年度合併特例債充当先一覧	228
財政指標の推移	229

一般会計予算額の推移

(単位:千円)

年度	平成15年度	平成16年度	平成17年度	平成18年度	平成19年度	平成20年度
予算額	24,004,564	24,500,000	32,850,000	33,660,000	33,034,000	34,130,000

平成15、19年度は当初骨格予算のため、6月補正後の予算額で比較

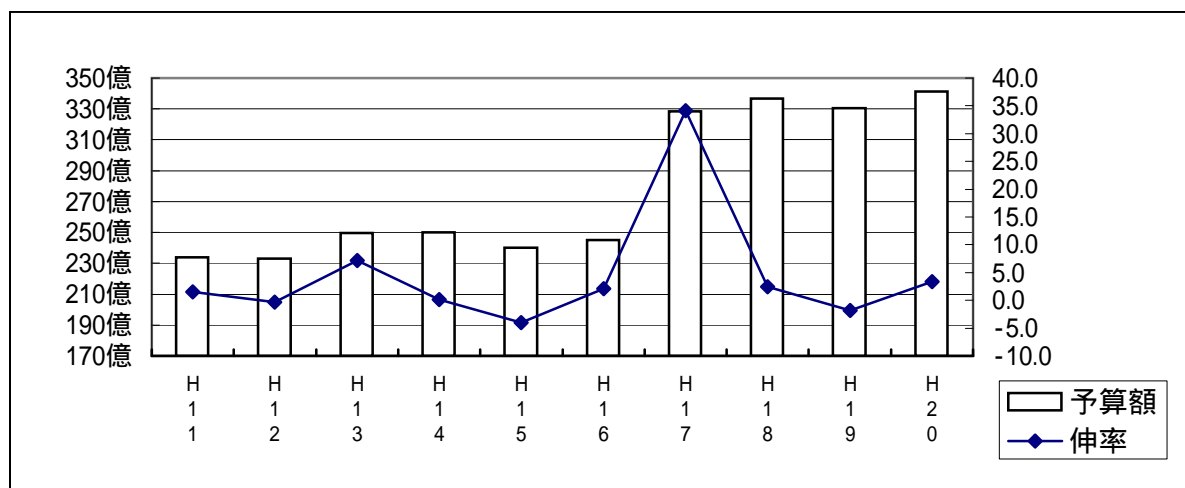

特別会計予算額の推移

(単位:千円)

年度	平成15年度	平成16年度	平成17年度	平成18年度	平成19年度	平成20年度
取手駅西口	711,263	1,018,057	894,624	999,460	634,439	616,550
藤代駅南口			522,023	廃止		
用地先行取得	159,037	155,241	73,840	78,677	48,322	64,562
国民健康保険	6,132,000	6,390,000	8,777,000	9,297,430	10,297,157	10,223,619
老人保健	4,808,909	4,575,657	6,368,502	6,473,938	6,687,449	700,757
後期高齢者医療						1,354,203
介護保険	2,255,948	2,369,222	3,750,416	3,971,018	4,056,958	4,181,530
介護サービス					11,661	12,078
競輪	2,669,500	1,914,386	1,582,700	1,578,628	1,573,226	1,673,781
公平委員会	990	987	847	960	969	887
計	16,737,647	16,423,550	21,969,952	22,400,111	23,310,181	18,827,967

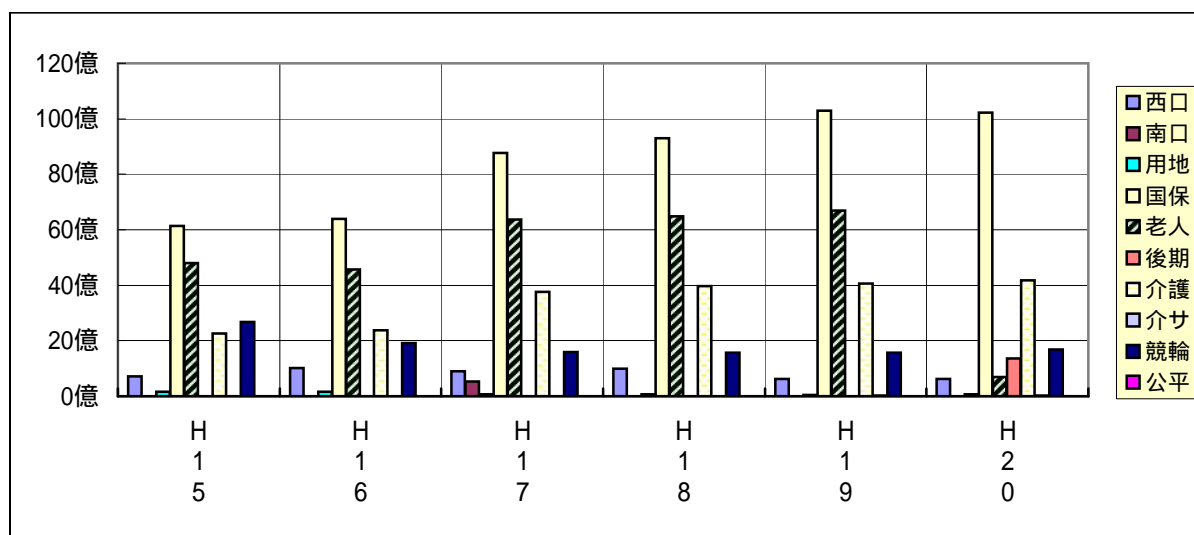

一般会計款別歳入・歳出の割合

主な歳入

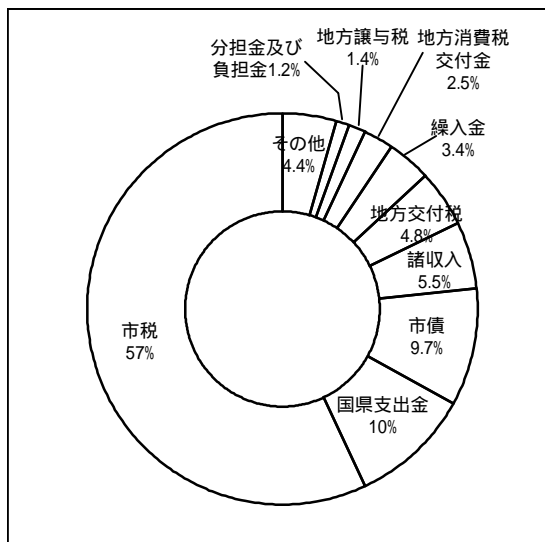

主な歳出

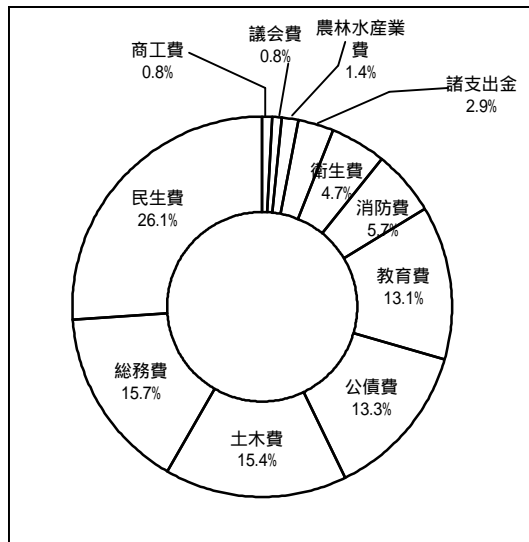

性質別歳出内訳

(単位:千円、%)

区 分	20年度予算		19年度予算		比較	増減率
	金額	構成比	金額	構成比		
人 件 費	9,245,807	27.1	9,414,663	29.6	168,856	1.8
扶 助 費	4,165,275	12.2	3,836,363	12.1	328,912	8.6
公 債 費	4,526,767	13.2	3,798,761	12.0	728,006	19.2
物 件 費	4,339,503	12.7	4,311,471	13.6	28,032	0.7
維 持 補 修 費	127,858	0.4	116,919	0.3	10,939	9.4
補 助 費 等	2,693,077	7.9	2,592,620	8.2	100,457	3.9
小 計	25,098,287	73.5	24,070,797	75.8	1,027,490	4.3
積 立 金	604,015	1.8	532,313	1.7	71,702	13.5
投 資 及 び 出 資 金	8,100	0.0	2,100	0.0	6,000	285.7
貸 付 金	1,057,281	3.1	1,057,761	3.3	480	0.0
繰 出 金	4,371,799	12.8	4,123,638	13.0	248,161	6.0
普 通 建 設 事 業 費	2,960,513	8.7	1,943,386	6.1	1,017,127	52.3
災 害 復 旧 事 業 費	5	0.0	5	0.0	0	0.0
予 備 費	30,000	0.1	30,000	0.1	0	0.0
小 計	9,031,713	26.5	7,689,203	24.2	1,342,510	17.5
合 計	34,130,000	100.0	31,760,000	100.0	2,370,000	7.5

款別性質別一覧表（一般会計）

区 分	議会費	総務費	民生費	衛生費	農林水産業費	商工費
1 人件費	271,700	2,712,063	1,694,060	380,839	129,727	111,080
うち職員給	49,918	1,584,715	1,443,221	318,328	91,752	91,476
2 物件費	15,199	812,261	423,019	725,089	13,408	17,281
3 維持補修費		8,110			110	
4 扶助費			4,112,351	39		
5 補助費等	4,752	1,331,092	236,823	447,066	146,474	113,417
6 普通建設事業費	0	13,812	340,404	45,534	173,347	
(1) 補助事業費				20,004	100,000	
(2) 単独事業費		13,812	340,404	25,530	14,023	
(3) 県営事業費					59,324	
7 災害復旧事業費						
(1) 補助事業費						
(2) 単独事業費						
8 公債費						
9 積立金		468,635	135,318			
10 投資及び出資金		5,000				3,100
11 貸付金			14,001		5,000	30,000
12 繰出金			1,957,161			
13 予備費						
歳出合計	291,651	5,350,973	8,913,137	1,598,567	468,066	274,878

(単位：千円，%)

土木費	消防費	教育費	災害復旧費	公債費	諸支出金	予備費	合計	構成比
692,487	1,772,917	1,480,934					9,245,807	27.1%
593,592	1,341,573	1,076,930					6,591,505	19.3%
420,347	92,273	1,819,931		695			4,339,503	12.7%
66,748		52,890					127,858	0.4%
		52,885					4,165,275	12.2%
76,681	35,990	300,782					2,693,077	7.9%
1,580,710	39,335	767,371					2,960,513	8.7%
122,458	18,406	513,500					774,368	2.3%
1,458,252	20,929	253,871					2,126,821	6.2%
							59,324	0.2%
			5				5	0.0%
								0.0%
			5				5	0.0%
				4,526,767			4,526,767	13.2%
50		12					604,015	1.8%
							8,100	0.0%
		8,280			1,000,000		1,057,281	3.1%
2,413,778					860		4,371,799	12.8%
						30,000	30,000	0.1%
5,250,801	1,940,515	4,483,085	5	4,527,462	1,000,860	30,000	34,130,000	100.0%

各款における節の占める支出額及び比率（一般会計）

節	議会費	総務費	民生費	衛生費	農林水産業費	商工費
1 報酬	139,488	42,060	7,336	9,528	16,992	3,765
2 給料	31,699	1,012,703	940,458	201,914	61,503	58,016
3 職員手当等	69,554	1,400,811	502,763	116,414	41,458	33,460
4 共済費	30,959	261,601	265,222	52,983	16,146	15,871
5 災害補償費						
6 恩給及び退職年金						
7 賃金		21,355	262,107	8,527		3,540
8 報償費	50	1,744	37,378	5,071	231	1,046
9 旅費	4,255	6,966	1,367	406	1,637	187
10 交際費	630	1,405			70	
11 需用費	3,338	89,799	129,263	44,114	4,811	5,450
12 役務費	1,937	99,967	22,420	18,398	851	467
13 委託料	1,302	435,760	757,929	649,372	12,450	6,108
14 使用料及び賃借料	3,783	162,022	15,125	4,455	1,450	1,582
15 工事請負費		12,946	327,500		92,510	
16 原材料費		323		30	110	
17 公有財産購入費						
18 備品購入費	13	1,087	10,515	543		4
19 負担金、補助及び交付金	4,605	1,100,371	204,706	486,685	207,347	112,273
20 扶助費			3,322,393	39		
21 貸付金			14,001		5,000	30,000
22 補償、補填及び賠償金					5,500	
23 償還金、利子及び割引料		226,000				
24 投資及び出資金		5,000				3,100
25 積立金		468,635	135,318			
26 寄附金						
27 公課費	38	418	175	88		9
28 繰出金			1,957,161			
29 予備費						
合 計	291,651	5,350,973	8,913,137	1,598,567	468,066	274,878
構 成 比	0.8%	15.7%	26.1%	4.7%	1.4%	0.8%

(単位：千円、%)

土木費	消防費	教育費	災害復旧費	公債費	諸支出金	予備費	合計	構成比
535	20,666	71,012					311,382	0.9%
462,680	829,826	687,636					4,286,435	12.5%
276,942	694,265	542,349					3,678,016	10.8%
122,913	215,699	182,214					1,163,608	3.4%
4,746		232,048					532,323	1.6%
712	13,104	39,379					98,715	0.3%
764	9,021	4,223					28,826	0.1%
	150	120					2,375	0.0%
140,633	39,934	778,236					1,235,578	3.6%
10,771	12,234	25,299		695			193,039	0.6%
422,766	15,225	662,319					2,963,231	8.7%
40,901	9,530	148,654					387,502	1.1%
385,752	37,655	707,600					1,563,963	4.6%
13,704	40	860	5				15,072	0.0%
258,600		1,737					260,337	0.8%
4,098	10,083	83,460					109,803	0.3%
2,072,860	31,154	256,125					4,476,126	13.1%
		50,771					3,373,203	9.9%
		8,280			1,000,000		1,057,281	3.1%
526,406	1						531,907	1.6%
		605		4,526,767			4,753,372	13.9%
							8,100	0.0%
50		12					604,015	1.8%
190	1,928	146					2,992	0.0%
504,778					860		2,462,799	7.2%
						30,000	30,000	0.1%
5,250,801	1,940,515	4,483,085	5	4,527,462	1,000,860	30,000	34,130,000	100.0%
15.4%	5.7%	13.1%	0.0%	13.3%	2.9%	0.1%	100.0%	

平成19年度～平成20年度補助金等予算比較表

(単位:千円)

補助金名	平成19年度	平成20年度	対前年度比較
政務調査費交付金	4,100	2,800	1,300
議会費計	4,100	2,800	1,300
市民憲章推進協議会補助金	2,126	2,076	50
交通安全母の会補助金	332	332	0
チャイルドシート購入補助金	1,740	1,740	0
交通安全推進指導隊補助金	243	243	0
市自主防犯組織結成事業補助金	250	250	0
市暴力追放委員会補助金	144	144	0
自主防災組織補助金	6,370	6,160	210
自主防災組織資機材補助金	300	450	150
職員互助会補助金	5,000	5,000	0
(財)山階鳥類研究所賛助金	70	70	0
取手市国際交流協会補助金	800	800	0
ユーバ市派遣に伴う学生派遣者補助金	750	750	0
市政協力員連絡協議会補助金	365	315	50
地区補助金	17,372	17,615	243
コミュニティ助成事業補助金	2,500	2,500	0
地域まちづくり支援事業補助金	1,600	1,600	0
地区集会所建設等事業費補助金	20,200	866	19,334
ハーモニーフライトいばらき補助金	100	100	0
女性リーダー育成補助金	20	20	0
地域改善対策事業補助金	948	948	0
総務費計	61,230	41,979	19,251
生活資金貸付金保証保険交付金	5	5	0
社会福祉協議会補助金	148,552	144,709	3,843
総合ボランティア支援センター補助金	5,948	3,305	2,643
民生委員協議会補助金	17,354	17,354	0
更生保護女性会補助金	122	122	0
取手地区保護司会取手支部補助金	643	500	143
生計困難者軽減制度補助金	100	70	30
シルバー人材センター補助金	29,484	29,428	56
老人クラブ社会活動促進事業補助金	4,002	3,752	250
移送サービス福祉車両点検整備費補助金	260	440	180
医療機関事務交付金	672	420	252
身体障害者福祉協議会補助金	172	172	0

補助金名	平成19年度	平成20年度	対前年度比較
重症心身障害児(者)を守る会補助金	28	28	0
手をつなぐ育成会補助金	57	57	0
ステッキカー購入助成金	300	300	0
家庭乳児受託者補助金	140	140	0
日本スポーツ振興センター共済掛金助成金	76	79	3
無認可保育園児健康診断助成金	240	0	240
保育所連絡協議会補助金	73	73	0
民生費計	208,228	200,954	7,274
常総地域病院群輪番制病院運営費補助金	31,901	31,901	0
老人保健施設建設補助金	25,734	25,530	204
取手市献血連合会補助金	45	45	0
合併処理浄化槽設置費補助金	13,575	20,004	6,429
市内一般ごみ集積所設置工事補助金	100	100	0
生ごみ処理機等購入補助金	3,660	3,540	120
資源回収助成金	14,880	14,200	680
衛生費計	89,895	95,320	5,425
認定農業者支援事業補助金	0	1,000	1,000
稲作研究会育成補助金	130	130	0
農業用プラスチック適正処理推進協議会補助金	366	366	0
鬼怒利根漁業協同組合補助金	45	45	0
小貝川漁業協同組合補助金	79	79	0
牛久沼漁業協同組合補助金	29	29	0
農業経営基盤強化資金利子助成補助金	1,000	800	200
園芸研究会育成補助金	310	310	0
農業近代化資金利子補給補助金	2,000	1,000	1,000
取手市女性農業クラブ補助金	30	30	0
農業公社育成補助金	12,554	11,880	674
ハウス研究会補助金	14	30	16
地域数量調整円滑化推進事業費補助金	1,737	1,324	413
水田農業転作等実施補助金	58,000	58,000	0
水田農業推進センター活動事業費補助金	550	550	0
岡堰土地改良区維持管理補助金	14,000	16,000	2,000
農地・水・環境保全向上対策事業県南地域協議会交付金	0	338	338
農林水産業費計	90,844	91,911	1,067
商工会事業補助金	18,748	23,748	5,000
とりで産業まつり補助金	2,000	2,000	0
藤代商工祭補助金	0	1,000	1,000

補助金名	平成19年度	平成20年度	対前年度比較
商店街活性化事業補助金	2,600	2,800	200
中小企業事業資金融資あっ旋保証料補助金	52,395	52,884	489
自治金融制度利子補給補助金	3,776	1,742	2,034
中小企業チャレンジ支援事業補助金	0	500	500
中小企業労働者金融保証料補助金	342	342	0
市観光協会補助金	23,800	26,500	2,700
商工費計	103,661	111,516	7,855
私道整備補助金	1,000	1,000	0
建物建築資金等利子補給金	320	0	320
路線バス運行事業補助金	0	3,600	3,600
狭あい道路拡幅整備促進補助金	750	750	0
分筆測量補助金	1,600	1,600	0
生垣転換奨励補助金	200	200	0
保存緑地・保存樹木等助成金	485	485	0
緑の少年団補助金	255	233	22
フラワーカナル運営費補助金	235	329	94
土木費計	4,845	8,197	3,352
消防団ポンプ操法県大会出場分団補助金	200	200	0
市幼年少年婦人防火委員会補助金	100	100	0
消防団運営交付金(分団・団幹部)	6,740	6,740	0
消防費計	7,040	7,040	0
龍ヶ崎地区高等学校定時制教育振興会助成金	30	30	0
奨学生給付金	1,728	2,114	386
現職教育振興事業補助金	500	200	300
研究委嘱校補助金	450	450	0
特色ある学校づくり補助金	5,200	5,200	0
ヘルメット購入補助金	420	462	42
夏季PTAプール水泳指導員補助金	630	910	280
特別活動補助金(小)	2,050	2,050	0
特別活動補助金(中)	12,760	12,760	0
公立幼稚園就園奨励費補助金	333	310	23
私立幼稚園就園奨励費補助金	98,041	86,502	11,539
私立幼稚園児保育料補助金	43,500	43,950	450
私立幼稚園施設運営費補助金	3,300	3,300	0
私立幼稚園障害児保育補助金	1,100	1,100	0
私立幼稚園預かり保育助成金	409	409	0
私立幼稚園日本スポーツ振興センター災害共済掛金補助金	181	181	0

補 助 金 名	平成19年度	平成20年度	対前年度比較
少年少女合唱団補助金	80	80	0
文化連盟補助金	360	360	0
藤代文化協会補助金	270	270	0
取手アートプロジェクト実行委員会補助金	4,000	4,000	0
文庫活動支援補助金	40	40	0
文化財関係補助金	367	11,266	10,899
市子ども会育成連合会補助金	692	692	0
青少年育成市民会議補助金	455	455	0
市高等学校PTA生徒指導委員連絡協議会補助金	72	72	0
子供天国事業補助金	200	200	0
社会教育団体補助金	710	710	0
市体育協会補助金	7,317	7,317	0
関東高等学校自転車競技大会補助金	0	300	300
市スポーツ少年団指導者養成・育成助成金	1,000	1,000	0
地区運動会助成金	180	180	0
各種大会助成金	800	800	0
教 育 費 計	187,175	187,670	495
総 計	757,018	747,387	9,631

平成20年度常総地方市町村圏事務組合市町村負担金算出計算書

区分		予算額 (按分比) 【A】	特 定 歳 入 控 除 額									計 【B】		
			民生費 負担金	国 庫 支出金	県 支出金	地方債	使用料 及 び 手数料	財産収入 雑	繰 越 金 預金 利息	交付税 算入金	余熱利用 関連事業 負担金			
款別	負担割合													
一 般 事 業 費	1 議会費	均等割 10 人口割 90	1,242 (0.04)								78		78	
	2 総務費	(経常分) 均等割 10 人口割 90	117,235 (4.03)					126	21	7,834				7,981
		(防災センター分) 均等割 10 人口割 90	10,432					240		570				810
	3 民生費	(経常分) 均等割 10 人口割 30 実績割 60	91,771 (3.15)					10,540	338	6,123				17,001
		(障害者福祉費) 入所者数割 100%	289							1,380				1,380
		(障害者建設分) 均等割 10 人口割 90								11,588				11,588
	4 衛生費	(建設分) 均等割 10 人口割 90	31,500				23,600							23,600
		(経常分) 均等割 10 実績割 90	2,236,620 (76.85)					242,569	89,262	149,388				481,219
	5 土木費	(建設分) 均等割 10 人口割 90	2,402,568		635,799		1,539,600			216,461				2,391,860
		均等割 10 人口割 90	260,255 (8.94)					24,398	890	17,378				42,666
	7 教育費	均等割 10 人口割 90	3,432 (0.12)							233				233
	8 公債費	(経常分) 均等割 10 人口割 90	185,304 (6.37)							12,383		32,825		45,208
		(障害者施設分) 入所者数割 100%	17,889							3,125				3,125
9 予備費	均等割 10 人口割 90	14,569 (0.50)							972				972	
小 計		5,373,106		635,799		1,563,200	277,873	90,511	427,513		32,825		3,027,721	
消 防 費	6 消防費	均等割 10 人口割 60 番員数割 30	2,360,517				3,281	10,505	29,167				42,953	
合 計		7,733,623		635,799		1,563,200	281,154	101,016	456,680		32,825		3,070,674	

【単位:千円・%】

市 町 村 負 担 金 [A] - [B]	左 の 市 町 村 別 内 訳								
	取手市	常総市	守谷市	つくばみらい市	坂東市	龍ヶ崎市	牛久市	つくば市	利根町
1,164	448	280	248	188	-	-	-	-	-
109,254	42,047	26,327	23,246	17,634	-	-	-	-	-
9,622	2,124	1,323	1,166	880	-	1,562	1,559	567	441
74,770	15,868	10,359	36,851	11,692	-	-	-	-	-
1,091	406	342	193	150	-	-	-	-	-
11,588	4,460	2,792	2,466	1,870	-	-	-	-	-
7,900	3,319	1,373	1,827	1,381	-	-	-	-	-
1,755,401	780,665	291,786	400,672	282,278	-	-	-	-	-
10,708	4,499	1,861	2,476	1,872	-	-	-	-	-
217,589	91,428	37,819	50,308	38,034	-	-	-	-	-
3,199	1,231	771	681	516	-	-	-	-	-
172,921 (140,096)	52,985 (52,985)	21,917 (21,917)	61,979 (29,154)	22,041 (22,041)	13,999	-	-	-	-
14,764	5,500	4,632	2,605	2,027	-	-	-	-	-
13,597	5,233	3,276	2,893	2,195	-	-	-	-	-
2,378,210 (2,345,385) ((2,327,257))	1,000,481 (1,000,481)	398,590 (398,590)	582,293 (549,468)	378,718 (378,718)	13,999	1,562	1,559	567	441
2,317,564	-	721,148	892,613	703,803	-	-	-	-	-
4,695,774 (4,662,949) ((6,086,902))	1,000,481 (1,000,481)	1,119,738 (1,119,738)	1,474,906 (1,442,081)	1,082,521 (1,082,521)	13,999	1,562	1,559	567	441

平成20年度常総地方市町村圏事務組合共通維持管理費市町村負担金計算書

(建設費及び消防費を除く)

(単位：千円・%)

区 分	市町村 負担金	左 の 款 別 内 訳								構 成 比	前年度 市町村 負担金	前年度 との 比 較
		議会費	総務費	民生費	衛生費	土木費	教育費	公債費	予備費			
取 手 市	997,123	448	44,171	15,462	780,665	91,428	1,231	58,485	5,233	42.2	1,035,823	38,700
常 総 市	398,148	280	27,650	10,017	291,786	37,819	771	26,549	3,276	16.8	407,368	9,220
守 谷 市	580,456	248	24,412	36,658	400,672	50,308	681	64,584	2,893	24.5	583,144	2,688
つくばみらい市	377,335	188	18,514	11,542	282,278	38,034	516	24,068	2,195	15.9	382,999	5,664
坂 東 市	13,999							13,999		0.6	14,515	516
合 計	2,367,061	1,164	114,747	73,679	1,755,401	217,589	3,199	187,685	13,597	100.0	2,423,849	56,788

(注)

・公債費の守谷市負担金については、余熱利用関連事業負担金に係わる起債償還金32,825千円が含まれる。

平成20年度取手地方広域下水道組合負担金算出計算書

(単位：千円)

	事業費	国県費	地方債	受益者負担金	使用料手数料	財産収入等	一般財源			負担割合	
							繰入金	繰越金	雑入等		
経常経費	135,393				588			36	134,769 取 つ 113,446 21,323	議会費 } 一般経費割 監査委員費 } 均等割 10% 一般管理費 } 計画汚水量割 90% 企画調査費 } 一般経費割・事業負担割	
事業費	2,892,396	906,401	1,390,500	183,890	36	2	136,000	60,485	30,693	184,389 取 つ 178,765 5,624	整備総務費 } 事業負担割 処理場建設費 } 日最大汚水量割 幹線管渠整備費 } 事業負担割 枝線管渠整備費 } 事業負担割
維持管理費	776,320				758,787					17,533 取 つ 1,302 16,231	管理総務費 } 均等割 8% 広域処理場管理費 } 有収水量割 92% 広域管渠管理費 } 事業負担割
公債費等	2,422,391				241,716	335				2,180,340 取 つ 1,675,518 504,822	元金 } 事業負担割 利子 } 事業負担割 諸支出金 } 事業負担割 予備費 } 均等割
合計	6,226,500	906,401	1,390,500	183,890	1,001,127	337	136,000	60,485	30,729	2,517,031 取 つ 1,969,031 548,000	

取：取手市
つ：つくばみらい市

平成20年度 合併特例債充当先一覧(一般会計)

(単位:円)

款項目	事業名	項目	対象事業費	充当額
020111	防災施設等の整備に要する経費	全国瞬時警報システム整備工事	8,450,000	8,000,000
030204	保育所の施設整備に要する経費	永山保育所改築工事監理委託料	6,000,000	285,900,000
		〃 改築工事	277,000,000	
		〃 外構工事	18,000,000	
050104	山王西部集落地域整備統合補助事業に要する経費	農業基盤整備実施設計委託料	6,700,000	14,200,000
		農業基盤整備工事	87,000,000	
		電柱移設補償費	5,500,000	
		事務費等	800,000	
070202	道路維持に要する経費	道路維持工事(ふれあい道路)	136,500,000	131,900,000
		測量設計委託料(はなのき通り)	2,400,000	
070203	道路改良に要する経費	双葉市道改良工事	7,000,000	6,600,000
		清水市道改良工事	34,000,000	32,300,000
		稲後田市道不動産鑑定料	1,000,000	199,100,000
		〃 補償調査委託料	2,000,000	
		〃 用地取得費	56,500,000	
		〃 物件移転補償費	150,160,000	
		相馬農協前踏切市道不動産鑑定料	300,000	89,700,000
		〃 詳細設計委託料	3,000,000	
		〃 改良工事	1,200,000	
		〃 改良工事負担金	90,000,000	
070305	都市計画道路3・4・3号(井野工区)に要する経費	測量設計委託料	1,500,000	469,700,000
		用地取得費	200,000,000	
		物件移転補償費	293,000,000	
070310	藤代駅バリアフリーに要する経費	藤代駅自由通路工事委託料	75,680,000	71,800,000
090203	小学校建設事業に要する経費	寺原小大規模改造工事監理委託料	13,500,000	304,600,000
		〃 校舎大規模改造工事	500,000,000	
合計			1,977,190,000	1,613,800,000

財政指標の推移

経常収支比率
(%)

平成9年度	平成10年度	平成11年度	平成12年度	平成13年度
86.1	85.1	87.3	81.7	84.4

平成14年度	平成15年度	平成16年度	平成17年度	平成18年度
86.5	86.9	89.4	89.8	90.9

財政力指数

平成9年度	平成10年度	平成11年度	平成12年度	平成13年度
0.896	0.904	0.890	0.864	0.861

平成14年度	平成15年度	平成16年度	平成17年度	平成18年度
0.879	0.931	0.877	0.924	0.969

公債費負担比率
(%)

平成9年度	平成10年度	平成11年度	平成12年度	平成13年度
16.5	13.9	13.7	12.7	12.1

平成14年度	平成15年度	平成16年度	平成17年度	平成18年度
13.6	14.4	13.7	14.0	14.9

公債費比率
(%)

平成9年度	平成10年度	平成11年度	平成12年度	平成13年度
14.6	14.8	14.2	13.1	13.4

平成14年度	平成15年度	平成16年度	平成17年度	平成18年度
14.0	14.4	13.9	13.7	14.3

実質公債費比率
(%)

平成17年度	平成18年度
15.9	15.3

平成16年度以降の数値は、新取手市（合併後）の数値