

令和7年分 所得税、市・県民税の申告は 3月16日(月)まで

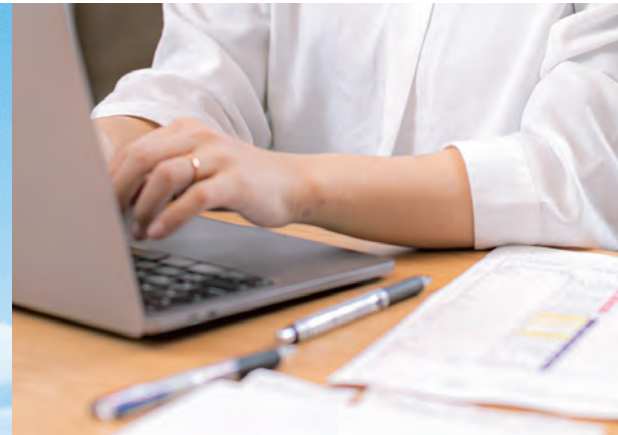

令和7年分(7年1月1日から12月31日まで)の所得税の確定申告、市・県民税の申告の受け付け・相談が始まります。3月16日(月)までに忘れずに申告しましょう。

◎各申告の内容や会場、必要書類などを1～3ページでまとめました。

- ▶所得税の確定申告
電子申告、竜ヶ崎税務署での申告、市の申告会場での申告 … p1・2
- ▶市・県民税の申告 … p2
- ▶必要書類など … p2・3

所得税の確定申告

問 竜ヶ崎税務署 ☎0297-66-1303

令和7年分の各種所得の合計額と所得税額を計算し、源泉徴収された税額などの過不足を精算する手続きです。申告会場での申告は、待ち時間が長くなることが予想されます。確定申告が必要な方は、e-Tax^{イー・タックス}を利用した電子申告での提出にご協力をお願いします。※詳細は下の「電子申告」をご確認ください。

- 1 確定申告の必要がない方の例：**次に該当する方は確定申告が不要です
- ▶ 公的年金の収入金額が400万円以下で、その他の所得が20万円以下
 - ▶ 給与所得だけで年末調整が済んでいる ▶ 給与収入額が160万円以下 ▶ 所得合計額が58万円以下 など
- ※市・県民税の申告が必要な場合があります。

- 2 1に該当する方でも還付を受ける場合は確定申告ができます**
- 令和7年中に、給与所得などから所得税を源泉徴収されていて、次に該当する方は、確定申告で所得税が還付される場合があります。
- ▶ 給与や公的年金などの源泉徴収票に記載されている内容のほかに、医療費控除や扶養控除などの各種所得控除を追加する ▶ 年の途中で退職し、その後就職しなかったため、年末調整を受けていない など

1月下旬に確定申告の申告用紙を配置・発送します

- ▶ **配置**…竜ヶ崎税務署・市課税課・藤代総合窓口課
※取手支所・取手駅前窓口・戸頭^{とがしら}窓口・各公民館などには配置しません。
- ▶ **発送**…前年に確定申告をした方には、確定申告の申告用紙かお知らせの通知(はがきか封書)が竜ヶ崎税務署から発送される予定です。申告内容によっては発送されない方がいます。申告用紙の発送に関する詳細は、竜ヶ崎税務署(☎0297-66-1303)にお問い合わせください。

◎市の申告会場で確定申告する場合は、国税庁が発行する「利用者識別番号」が必要です。すでに番号をお持ちの方(「確定申告のお知らせ」はがきなどに記載のある方)は、同じ番号を利用しますのでご持参ください。番号をお持ちでない方は、当日会場で職員が取得します。番号の取得に同意できない場合は、申告の受け付けはできません。

電子申告：所得税の確定申告は、便利なe-Taxで！ 問 e-Tax・作成コーナーヘルプデスク ☎0570-01-5901

所得税の確定申告には、スマートフォンやパソコンで国税庁ホームページ「確定申告書等作成コーナー」を利用するe-Taxが便利です。確定申告期間中は、24時間いつでも自宅から利用できるため、申告会場に行かずに確定申告ができます。また、マイナポータルとe-Taxを連携(マイナポータル連携)すると、確定申告書の該当項目が自動入力されます。寄附金受領証明書や医療費通知情報などを1件ずつ入力する手間が不要です。
◎給与所得や公的年金などの源泉徴収票も、自動入力の対象です。

国税庁 確定申告書等作成コーナー



スマホなどを使った、自宅からの申告が主流になっています

国税庁 マイナポータル連携特設ページ

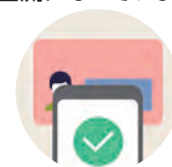

竜ヶ崎税務署での申告

- 期間** 2月16日(月)～3月16日(月)の平日 受け付け8:30～16:00、相談開始9:00～
※3月1日の日曜日は開設
- 場所** 竜ヶ崎税務署 ※駐車場には限りがあるため、公共交通機関のご利用をお願いします。

入場方法：以下のいずれかの方法で発行される入場整理券が必要です。

- ① 国税庁LINE公式アカウント(二次元コード)から事前発行
 - ② 会場で当日配布
- ※当日は、配布状況によって受け付けを終了する場合がありますため、LINEでの入場整理券の事前取得を推奨します。

国税庁 LINE公式アカウント



竜ヶ崎税務署の確定申告会場にお越しの方へ

- 確定申告会場では、スマホ申告を基本とした相談を行っています。
- マイナンバーカードを利用して申告する場合は、暗証番号(①数字4桁②英数字6～16桁)が分かるようにしてお越しください。
- 必要書類が不足する場合は、確定申告ができません。必要書類は2・3ページや、国税庁ホームページなどでご確認ください。

市の申告会場での税申告・相談は
前日までの事前予約 が必要です！

出張会場も含め、市の申告会場での税申告・相談は、前日までの事前予約が必要です。会場・日程などをご確認の上、予約してください。

予約用番号 ☎050-3650-5798
※市役所代表番号を通じて課税課に直接電話をしても、予約はできません。
必ず予約用番号に電話してください。

予約可能日時
1月15日(木)00:00～3月15日(日)23:59まで

会場・日程 以下の会場・日程で、令和7年分の所得税の確定申告と市・県民税の申告の相談・受け付けをします。
※8年1月1日現在、取手市に住民登録がない方や必要書類が不足する場合は、受け付けができません。必要書類は下の「必要書類など」や3ページでご確認ください。

期間 2月16日(月)～3月16日(月)の平日9:00～16:00
※3月1日の日曜日は開設(受付時間9:00～12:00)
場所 取手勤労青少年体育センター(取手庁舎裏体育館)
※駐車場には限りがあるため、公共交通機関のご利用をお願いします。

	日程	場所	受付時間
出張	1月	29日(木)	9:00～16:00
		30日(金)	
	2月	3日(火)	◎出張では、申告期間前に、所得税の還付申告と市・県民税申告を受け付けます。
		4日(水)	
		5日(木)	
		6日(金)・9日(月) 10日(火)・12日(木)	
通常	2月	16日(月)～20日(金) 24日(火)～27日(金)	9:00～16:00
	3月	1日(日)	9:00～12:00
		2日(月)～6日(金) 9日(月)～13日(金)・16日(月)	9:00～16:00

注意事項
▶予約をした日時の確認・変更・キャンセルは、再度予約専用電話番号に電話してください。予約当日に変更・キャンセルはできません。
▶来場の際は、事前の書類確認のため、予約時間の15分前を目安にお越しください。▶ダイヤル回線などの一部の旧式回線では利用できない場合があります。

電話での予約が困難な方へ 今年度に限り、以下の日程で事前予約会を開催します。

日時	会場
1月21日(水)9:30～11:30、14:00～16:00	議会棟第二委員会室(取手庁舎隣)
1月22日(木)9:30～11:30、14:00～16:00	藤代庁舎201会議室

■青色申告などは竜ヶ崎税務署でご相談ください
市の申告会場には税務署の職員がいません。以下の所得税の確定申告は竜ヶ崎税務署でご相談ください。

▶青色申告▶営業・農業・不動産所得の初年度の申告▶損失申告▶雑損控除の申告▶特定支出控除(給与所得)の申告▶外国税額控除▶譲渡所得の申告(土地建物・株式・ゴルフ会員権など)▶山林所得の申告▶暗号資産(仮想通貨)取り引きに関する申告▶譲渡損失の繰越の申告▶住宅借入金等特別控除(初年度の方)の申告▶認定住宅新築等特別税額控除▶住宅耐震改修特別控除▶住宅特定改修特別税額控除(バリアフリー改修または省エネ改修)▶準確定申告(令和7年中に亡くなられた方・申告までの8年中に亡くなられた方の申告)▶消費税・贈与税・相続税の申告▶令和7年分以外の申告▶海外に扶養親族がいる方の申告▶配当所得の申告(ただし、少額配当で確定申告不要制度を選択した場合は、市・県民税申告が必要となるので市役所で受け付けます)▶その他、高度な判断を要する申告

市の申告会場で確定申告書の投函はできません
竜ヶ崎税務署からの指導により、市の申告会場に、確定申告書の収受箱は設置できなくなりました。作成済みの確定申告書は、竜ヶ崎税務署に直接か郵送での提出をお願いします。
▶竜ヶ崎税務署：〒301-8601 龍ヶ崎市川原代町1182-5

市・県民税の申告

問 市課税課 ☎内線1243

令和7年分の所得を計算し、所得税の確定申告が不要な方でも、次に該当する方は市・県民税の申告が必要な場合があります。原則として、税務署に所得税の確定申告書を提出した方、または提出予定の方は、市・県民税の申告は必要ありません。※申告会場での相談・受け付けの日程は、上でご確認ください。

市・県民税の申告が必要な方の例

▶所得がなく同世帯の誰の扶養にも入っていない(遺族年金・障害年金・失業保険など非課税所得のみで、誰の扶養にも入っていない方も含む)▶勤務先から市に給与支払報告書の提出がない▶給与・公的年金以外の収入がある▶所得控除の追加があり、確定申告の提出が不要

1月下旬に市・県民税の申告用紙を配置・発送します

▶配置…市課税課・藤代総合窓口課
※取手支所・取手駅前窓口・戸頭窓口・各公民館などには配置しません。
▶発送…前年に市・県民税の申告をした方には申告用紙を発送します。

パソコンで市・県民税の申告書を作成できます

所得税の確定申告の必要がなく、市・県民税の申告のみをする方は、市ホームページまたはeLTAXで、申告書の作成ができます。令和8年度(7年分)の入力は2月上旬から可能です。

◆提出方法…郵送かeLTAXで電子申告
▶郵送：完成した申告書を印刷し、必要書類とともに
〒302-8585 寺田5139 課税課市民税係宛て

◎会場混雑緩和のため、ご協力をお願いします…令和7年中に収入がなかった旨の申告書を提出する方は、ご自身で申告書を作成し市課税課へ提出してください。

市ホームページ
申告書の作成



必要書類など

申告内容によって必要書類などは異なります。所得税の還付申告の場合は、振込先金融機関の口座番号が分かるものが必要です。

区分	内容
所得金額を証明する書類	●給与所得や公的年金などの源泉徴収票(原本) ●個人年金の支払通知(収入金額と必要経費が記載されているもの)、報酬の支払調書 ●事前作成済みの収支内訳書(事業所得や不動産所得がある方は収入と経費が分かるもの)
各種控除を受けるために必要な証明書・書類	●国民健康保険税・後期高齢者医療保険料・介護保険料の納付済額通知書 ●社会保険料(国民年金保険料など)控除証明書 ●生命保険料・地震保険料・(旧)長期損害保険料の控除証明書 ●医療費控除の明細書※領収書での受け付けはできません。 ●セルフメディケーション税制の明細書※領収書での受け付けや、医療費控除との併用はできません。 ●寄附金の受領証 ●その他参考となるもの(身体障害者手帳など)
その他	●税務署や市役所から送付された書類(申告用紙やお知らせの通知など) ●個人番号(マイナンバー)の分かるものと本人確認書類(運転免許証・源泉徴収票など)

医療費控除の明細書などは
必ず事前作成をお願いします



以下の書類は、必ず事前に作成の上持参してください。作成していない場合は、相談・受け付けができません。

- 医療費控除の明細書またはセルフメディケーション税制の明細書
- 営業・農業・不動産などの収支内訳書

※収支内訳書の作成に関する相談は受けられません。ご了承ください。



令和7年分の申告で使用する書類の発送

申告の際に、各種控除を受けるために必要な通知書や、所得金額を証明する書類などを発送します。

■ 国保・後期・介護 納付済額通知書 社会保険料控除

問 国民健康保険税…国保年金課☎内線1364、後期高齢者医療保険料…国保年金課☎内線1368、介護保険料…高齢福祉課☎内線1324、年金…土浦年金事務所☎029-825-1170

令和7年分国民健康保険税・後期高齢者医療保険料・介護保険料を以下の方法で納めた方へ、納付済額通知書を1月23日(金)に発送予定です。社会保険料控除を受ける際に、資料として使用できます。

納付方法

▶納付書・口座振替・スマートフォン決済・クレジットカード納付(普通徴収)
▶遺族年金や障害年金などの非課税年金からの天引き(特別徴収)
※非課税年金以外の年金からの天引き(特別徴収)で納めた方は、日本年金機構などの年金支払者から送られる源泉徴収票に納付済額が記載されているため、納付済額通知書は発送しません。

■ 公的年金の源泉徴収票 公的年金の収入などを証明

問 ねんきんダイヤル：☎0570-05-1165(自動音声)平日…8:30～17:15(月曜日は19時まで)、第2土曜日…9:30～16:00※祝日利用不可。問い合わせの際は、年金番号の分かるものをご用意ください。

公的年金受給者を対象に、日本年金機構から源泉徴収票を順次発送しています。公的年金の収入などを証明する書類として使用できます。※障害年金や遺族年金は非課税のため、源泉徴収票は発行されません。

◆届かないとき・再交付は「ねんきんダイヤル」へ…再交付には約2週間かかります。

■ 国保・後期 医療費通知 医療費控除

問 国民健康保険…国保年金課☎内線1375、後期高齢者医療保険…国保年金課☎内線1370

国民健康保険・後期高齢者医療保険加入世帯を対象に、以下の医療費通知を2月上旬に発送予定です。医療費控除を受ける際に、資料として使用できます。◎未到着分は、領収書を基に「医療費控除の明細」を作成する必要があります。

対象 ▶国保：「医療費のお知らせ」(令和7年1～10月分)
▶後期：「医療費通知書」(7年1～10月分)※茨城県後期高齢者医療広域連合から発送されます。

※7年11・12月の医療費は、お手元の領収書でご確認ください。マイナ保険証をご利用の方は、マイナポータルから前年の医療費を確認することができます。

■ 国民年金保険料控除証明書 社会保険料控除

問 ねんきん加入者ダイヤル：☎0570-003-004(自動音声)平日…8:30～19:00、第2土曜日…9:30～16:00※祝日利用不可。問い合わせの際は、年金番号の分かるものをご用意ください。

日本年金機構から「国民年金保険料控除証明書」を令和7年11月に発送しています。社会保険料控除を受ける際に、資料として使用できます。

対象 7年1月1日～9月30日に国民年金保険料を納めた方
※7年10月1日～12月31日に今年初めて国民年金保険料を納めた方には、8年2月上旬に発送予定です。

◆届かないとき・再交付は「ねんきん加入者ダイヤル」へ

参加無料 消費生活展2025セミナー

食品ロスを減らす！冷蔵庫収納と食品保存

問 取手市消費生活センター(産業振興課内)☎内線1446

日時 2月20日(金) 10:00～11:45(開場9:30)

会場 取手ウェルネスプラザ多目的ホール

気が付いたら冷蔵庫の奥で野菜が傷んでいた…

せっかく購入した食品を最後まで使い切ることができずに捨ててしまったという経験はありませんか。冷蔵庫の使い方や食品の正しい保存方法を知るだけで、食材が最後まで使い切れるようになります。この機会に家庭でできる食品ロス削減方法を学びませんか。

参加者に啓発品(バイオマス袋)をプレゼント！

講師 しまもとみゆき氏(料理研究家)

定員 先着200人

申込 以下のいずれかの方法で①参加者氏名
②住所③電話番号を報告してください。

▶取手市LINE公式アカウントから

▶電話

締切 2月18日(水)

市LINE公式
アカウント



参加者募集

マッチ Match社長塾2025(第4回)

問 とりで起業家支援ネットワーク☎0120-737-779(平日10:00～16:00)

取手市を中心に活躍する元気な経営者をゲストに迎え、経営の心構えやノウハウを学びます。これから起業を考えている方、すでに起業している方のネットワーク構築の場にもなります。

◎令和7年8月～3月の全5回開催予定です。5回目の講師は、決まり次第、広報とりででお知らせします。

日時 2月12日(木) 社長塾…18:30～19:30、交流会…19:30～20:30

会場 Match-hakoとりで(リボンとりで5階)

講師 奈良和彦氏(株式会社我那覇代表取締役)

定員 先着20人

申込 ホームページか電話

申込はこちら



マッチ Match みんなのビジコン

ファイナリスト決定！

問 Matchみんなのビジネスプランコンテスト事務局☎0120-737-779(平日10:00～16:00)

「起業からまちを元気に」をテーマにした地域密着・市民参加型のビジネスプランコンテスト。ついにファイナリストが決定しました！

■ファイナリスト一覧(50音順)とプラン名

名前	プラン名
Every balloon おおひらもとみ あやの 大平元美・彩乃	～いつもの生活にバルーンで彩を～ いるどり
しげみつけいこ 重光桂子	自分の中にある「幸せ」に気づく講座
だいでうじたけし 大宮司剛史	起業支援事業
なかたけんじ 中田健士	障害者ピアサポーター育成及び体制強化事業 およ
ながしまみきお 長嶋幹雄	くるま旅と車中泊を快適に安心して楽しめるRVパークの開設
ヤム ヤム キッチン いはらえみこ のでらさとこ 猪原栄美子・野寺聡子	学校の購買(売店)事業(お弁当・お惣菜などの販売) そうさい
リフケ LYKKE	商店街を活用した就労移行支援事業所の開設

ファイナル審査会の市民審査員を募集！ (観覧のみ可)

日時 2月14日(土) 13:00～16:00(開場・受け付け12:00～)
※16:30から事前申込制の交流会を開催します(1時間程度・有料)。詳細はホームページをご覧ください。

会場 取手ウェルネスプラザ

◎公共交通機関での来場にご協力ください。駐車場の優待はありません。

申込 参加希望の方は以下のいずれかの方法で

▶電話

▶Webフォーム(二次元コードから)

締切 2月13日(金) 12:00

Match ビジコン



2月2日(月)から

スマホ市役所を

開設します!

☎ 情報管理課 ☎ 内線1152



※画像はイメージです。

2月2日(月)から、取手市LINE公式アカウントの機能が拡充されます。

市役所の窓口に行かずに申請などの手続きができるようになるほか、欲しい情報を選んで受け取れるようになります。

※詳細は、2月1日号の広報とりでや市ホームページなどでお知らせします。

取手市LINE公式アカウント

友だち追加が必要です!



手続きなどの利用には、取手市LINE公式アカウントの友だち追加が必要です。[@toridecity]でID検索か、二次元コードから追加をお願いします。

市民意見公募(パブリックコメント) 実施

取手市立地適正化計画(改定素案)

☎ 都市計画課 ☎ 内線3111

市は、立地適正化計画の策定から5年が経過したことから、誘導施策と目標指標の評価・検証を行うとともに、防災指針を追加する改定作業を進めています。この改定素案に対する皆さんの意見を募集します。

募集期間 1月16日(金)～2月16日(月)

案の閲覧 都市計画課(分庁舎)、市民協働課、藤代総合窓口課、取手支所、取手駅前窓口、各公民館、取手図書館、常陽建設ふじしろ図書館、市ホームページ

取手市地球温暖化防止実行計画(区域施策編)(改定案)

☎ 環境対策課環境政策室 ☎ 内線1411

市は、市域の温室効果ガスの排出削減対策および気候変動への適応策を計画的に推進することを目的として策定した「取手市地球温暖化防止実行計画(区域施策編)」を改定します。この改定案に対する皆さんの意見を募集します。

募集期間 1月16日(金)～2月16日(月)

案の閲覧 環境対策課、藤代総合窓口課、取手支所、取手駅前窓口、各公民館、取手図書館、常陽建設ふじしろ図書館、市ホームページ

提出方法 住所、氏名、意見を記入し、次のいずれかの方法で

- ▶直接：環境対策課へ持参(市役所開庁日のみ)
- ▶郵送：〒302-8585寺田5139環境対策課宛て※消印有効
- ▶ファクス：73-5995
- ▶電子メール：kankyo@city.toride.ibaraki.jp

高須で空あそび 一大空風プロジェクト

& ひだまりのひマルシェ

入場無料 | 出入り自由

☎ 取手アートプロジェクト実行委員会(TAP) ☎ 84-1874 (火・金曜日13:00～17:00)、市文化芸術課 ☎ 内線1292

高須地区でとれた藁から生まれた紙に、植物が映す色をのせた新たな装いの十二畳大風が、地域の記憶と手仕事によって大空へと舞い上がります。ひだまりのひマルシェでは、自家製パンや焼き菓子、アーティストやクラフト作家の作品も販売します。

日時 2月7日(土) 10:00～14:00 ※雨天時は8日(日)に順延

会場 高須で空あそび一大空風プロジェクト：高須公民館近くの農道
ひだまりのひマルシェ：ひだまりのはらっぱ(身障者ポニーの会 畑地)

※当日は藤代駅南口から会場まで無料シャトルバスを運行します。駐車場エリアでは事故や混乱防止のため、会場スタッフの指示に従ってご利用ください。

詳細は取手アートプロジェクトホームページをご覧ください

● 風の引き手を募集中! 一緒に大風を揚げてみませんか

高須地区の消防団の皆さんと一緒に、十二畳大風を揚げてくれる方を募集しています。グループでの参加も大歓迎!

- 対象…小学5年生以上で体力に自信のある方
- 申込…二次元コードから

申し込みフォーム

● プロジェクトを応援できます

「高須で空あそび 一大空風プロジェクト」がKIRIN「グッドエールJAPAN」の応援先に選ばれました。サイトにアクセスすることや、商品を購入することで、地域を応援できます。

※詳細は市ホームページをご覧ください。

提出方法 住所、氏名、意見を記入し、次のいずれかの方法で

- ▶直接：都市計画課へ持参(市役所開庁日のみ)
- ▶郵送：〒302-8585寺田5139都市計画課宛て※消印有効
- ▶ファクス：72-6040
- ▶電子メール：toshikeikaku@city.toride.ibaraki.jp

市ホームページ

取手市一般廃棄物(ごみ)処理基本計画(素案)

☎ 環境対策課 ☎ 内線1418

市は、市内から排出されるごみの処理についての基本的な方針と排出量の目標を定めるために策定した「取手市一般廃棄物(ごみ)処理基本計画」を改定します。この改定案に対する皆さんの意見を募集します。

募集期間 1月16日(金)～2月16日(月)

案の閲覧 環境対策課、藤代総合窓口課、取手支所、取手駅前窓口、各公民館、取手図書館、常陽建設ふじしろ図書館、市ホームページ

提出方法 住所、氏名、意見を記入し、次のいずれかの方法で

- ▶直接：環境対策課へ持参(市役所開庁日のみ)
- ▶郵送：〒302-8585寺田5139環境対策課宛て※消印有効
- ▶ファクス：73-5995
- ▶電子メール：kankyo@city.toride.ibaraki.jp

取手市シルバーリハビリ体操指導士の会

令和7年度秋季善行表彰を受賞

☎ 健康づくり推進課 ☎ 内線3029

取手市シルバーリハビリ体操指導士の会が、令和7年度秋季善行表彰を受賞しました。

平成17年度から活動を開始した取手市シルバーリハビリ体操指導士の会は、公民館などで、住民に対する体操指導を通して介護予防活動を行っています。長年にわたる団体の社会福祉活動に対し日本善行会より善行表彰を受賞しました。

市ホームページ



市からのお知らせ

TORIDE CITY NEWS

2月の施設休館日

取手駅前窓口(リボンとりで3階)
18日
※22日(日)は、システム停止のためマイナンバーカードの手続きはできません。

取手図書館
常陽建設ふじしろ図書館
戸頭公民館図書室
2・9・12・16・24・27日

TAC取手グリーンスポーツセンター
2・9・16日

FUYOUアリーナ藤代
(藤代スポーツセンター)
2・9・16・24日

取手ウェルネスプラザ
▶**トレーニングジム**
2・9・16・24日
▶**キッズプレイルーム**
2・9・16・24日

老人福祉センターあけぼの
1・8・11・15・22・23日

老人福祉センターさくら荘
1・8・11・15・22・23日

かたらいの郷
2・9・16・24日

最新の情報は各施設のホームページなどをご覧ください。

コミバス運行状況

コミュニティバスの運行状況、路線図、時刻表などが分かります。
取手市 バス位置情報検索



募集

公用車の車体広告

市内を走る公用車に広告を掲載して、「走る広告塔」として活用しませんか。
内 ▶対象車両：12台(軽乗用車8台・軽貨物車4台)

▶掲載場所：車体側面のドア部(片面縦40cm×横70cm以内)

▶掲載方法：車体に貼り付けができるもの(マグネットシートなど)
※車体への塗装はできません。

▶掲載期間：4月1日～令和9年3月31日(1カ月単位での申し込みも可)
費 車体両側2面1台当たり年額3万3,600円(月額2,800円)
※広告作成費用は広告主負担です。

◎申込方法など詳細は、市ホームページをご確認ください。

締 2月13日(金)
◎広告は審査の上、決定します。応募者多数の場合は市内事業者を優先した抽選を行います。

問 管財課☎内線1613



取手市 公用車に広告を掲載します

元気いばらき就職フェア in 土浦

県は、仕事を探している方を対象に、就職面接会を開催します。

時 2月5日(木)13:30～15:30
受け付け13:00～

場 県土浦合同庁舎3階(土浦市真鍋5-17-26)

内 参加企業約20社

問 いばらき就職支援センター県南地区センター☎029-825-3410



茨城県 元気いばらき就職面接会(土浦会場)

お知らせ

心身に障害のある方 自動車税減免申請出張窓口の開設

身体障害者手帳、療育手帳、精神障害者保健福祉手帳、戦傷病者手帳を持っている方で要件を満たす場合、自動車税(種別割)の減免を受けられます(軽自動車を除く)。減免申請のための出張窓口を開設します。

※減免の要件で必要書類が異なります。事前にお問い合わせください。

◎土浦県税事務所では、減免申請を随時受け付けしています。

時 2月5日・26日各木曜日10:00～15:00(12:00～13:00を除く)

場 新庁舎3階

■新車・中古車登録の減免…土浦県税事務所自動車税分室(☎029-842-7812)へお問い合わせください。

問 土浦県税事務所☎029-822-7205

文化財防火デー 消防訓練

市は、毎年市内の指定文化財(建造物)で消防訓練を実施しています。消防訓練は見学できます。※雨天中止

時 1月23日(金)10:00～11:00

場 白山神社本殿(野々井1697)

問 埋蔵文化財センター☎73-2010



取手市 文化財防火デー 消防訓練

里親制度説明会

時 ①2月15日(日)10:00～12:00
②3月29日(日)10:00～12:00

場 ①つくば同仁会子どもセンター
②慶育会茨城育成園

内 里親制度説明、里親経験談など

対 里親制度に関心のある方

定 各回先着10人

申 以下のいずれかの方法で茨城県民間フォスティング機関さくらの森乳児院へ

▶電話：080-8434-3329

▶メール：fostercare.kidskohoo@doujinkai.or.jp

▶Web：二次元コードから

締 各回開催の1週間前まで

問 こども相談課☎内線1734



里親制度説明会

旧陸海軍の史料収集

茨城郷土部隊史料保存会は、戦争に関する貴重な史料の散逸を防ぐとともに、収集・保存や展示を行うことによって後世に継承し、戦争の惨禍と平和の尊さを考える場を提供しています。旧陸海軍に関する遺品や写真などの史料をお持ちの方は、ご連絡をお願いします。

問 茨城郷土部隊史料保存会 おおたか 大高☎029-254-3520(ファクス兼用)

龍ヶ崎地方衛生組合 令和7年度上半期財政事情書を公表

龍ヶ崎地方衛生組合では、令和7年度上半期(4～9月)の財政事情書をホームページで公開しています。

問 龍ヶ崎地方衛生組合☎0297-64-1144



龍ヶ崎地方衛生組合 財政事情書

相談

出張健康相談会(ヘルスケア)

保健師・管理栄養士による健康相談を実施します。希望者には、血圧測定も行います。

時 2月9日(月)

受け付け9:50～10:10

場 藤代庁舎

対 市内在住の方

定 先着9人

申 電話

問 保健センター☎85-6900

特別支援教育相談「ほのぼの相談会」

子どもの発達のことなどで心配がある方は、ご相談ください。

時 2月24日(火)・25日(水)

各13:00～16:00の間の1時間程度

場 藤代庁舎3階

申 以下のいずれかの方法で：1月26日(月)～

▶電話：指導課

▶直接：在籍する幼稚園、保育所(園)、小・中学校へ申込書を提出

締 2月6日(金)

問 指導課☎内線2043

催し

市ギャラリー展示

◆とりでアートギャラリー(アトレ取手4F)

▶取手市郷土作家部門展 写真・デザイン

時 1月24日(土)～2月3日(火)
10:00～18:00

◆取手駅市民ギャラリー(取手駅東西連絡地下通路内)

▶“平和なまち”絵画コンテスト2025応募作品展その2

時 1月21日(水)～27日(火)

▶会員(外国出身者)作品展(書道・写真他)

時 2月11日(水・祝)～17日(火)

◆藤代駅市民ギャラリー(藤代駅橋上連絡道内)

▶“平和なまち”絵画コンテスト2025応募作品展

時 1月28日(水)～2月3日(火)

▶藤代写真会写真展

時 2月4日(水)～17日(火)

◎展示期間が変更になる場合があります。駅市民ギャラリーの展示初日は13時から鑑賞できます。

問 文化芸術課☎内線1292



取手市 ギャラリーの催し物

催し

いこいの場 コンサート

▶2月6日(金) 10:30 ～：相馬公民館
内 出演：彩朱会(日本舞踊)
▶2月9日(月) 10:30 ～：白山公民館
内 出演：オカリナ織音プラス(オカリナ)
▶2月10日(火) 14:30 ～：福祉交流センター (市役所敷地内)
内 出演：大正琴紫紅あざみの会(大正琴)
▶2月17日(火) 13:30 ～：取手ウェルネスプラザ
内 出演：おとゝつむぎ(琴・フルート・ピアノ)
▶2月26日(木) 10:30 ～：藤代公民館
内 出演：鈴木ミチ・加藤大知(歌謡ショー)
◎開場は各開演の30分前です。(藤代公民館のみ10分前)
問 取手市社会福祉協議会 ☎74-9110

地元落語家・柳亭市寿
取手ウェルネス寄席

取手市出身の落語家・柳亭市寿による、毎年恒例の取手ウェルネス寄席。
時 2月19日(木) 14:00 ～ (開場 13:30)
場 取手ウェルネスプラザ
内 ゲスト：柳家わか馬
定 先着70人
費 1,500円
申 電話か直接
問 取手ウェルネスプラザ ☎71-2122



取手市立公民館まつり

問 各公民館へお問い合わせください

開催時期は各公民館で異なります。公民館まつり期間中は一般利用はできません。

施設名	日時	内容
とがしら 戸頭公民館 ☎78-3081	1月31日(土) 10:00 ～ 16:00 2月1日(日) 10:00 ～ 14:30	芸能発表会、作品展示、喫茶室
高須公民館 ☎83-1499	2月7日(土) 10:00 ～ 16:00 2月8日(日) 9:00 ～ 15:00	作品展示(藤代南中学校生徒、活動団体)
寺原公民館 ☎73-1851	2月7日(土) 10:00 ～ 16:00 2月8日(日) 10:00 ～ 14:00	芸能発表会、作品展示、寺原・取手西小学校児童作品展示、模擬店(7日のみ)、つつじのカフェおんむすびキッチンカー (8日のみ)
六郷公民館 ☎83-1472	2月14日(土) 10:00 ～ 15:00	作品展示、喫茶室、サークル発表会、六郷小学校児童作品展示
白山公民館 ☎73-1727	2月14日(土) 10:00 ～ 15:30 2月15日(日) 10:00 ～ 12:00	芸能発表会、作品展示、つつじのカフェおんむすびキッチンカー (14日のみ)
相馬南公民館 ☎83-6870	2月14日(土) 13:00 ～ 16:00 2月15日(日) 9:00 ～ 15:00	作品展示、芸能発表会(15日のみ)
久賀公民館 ☎83-6877	2月21日(土) 10:00 ～ 16:00 2月22日(日) 10:00 ～ 14:30	作品展示、芸能発表会、模擬店(22日のみ)
おもんま 小文間公民館 ☎74-7035	2月22日(日) 10:00 ～ 16:00	芸能発表会、作品展示、模擬店
永山公民館 ☎78-0383	2月28日(土) 10:00 ～ 15:00 3月1日(日) 10:00 ～ 15:00	芸能発表会、作品展示、体験講座、つつじのカフェおんむすびキッチンカー (28日のみ)
相馬公民館 ☎83-1429	3月1日(日) 9:00 ～ 12:00	芸能発表会など
井野公民館 ☎73-1032	3月7日(土) 10:00 ～ 16:00 3月8日(日) 10:00 ～ 15:00	芸能発表会、作品展示、体験講座、茶席・つつじのカフェおんむすびキッチンカー (7日のみ)、着付け実演・模擬店(8日のみ)
山王公民館 ☎85-8352	3月7日(土) 13:00 ～ 17:00 3月8日(日) 10:00 ～ 15:00	作品展示、芸能発表会(8日のみ)

講座・講習・教室

脱炭素事業者セミナー

中小企業などのカーボンニュートラル実現に向けた取り組みを支援するために、脱炭素に関するセミナーを開催します。
時 2月6日(金) 14:30 ～ 16:30
場 取手ウェルネスプラザ
対 市内の事業者
定 先着50人
申 市ホームページ
締 2月5日(木)
問 環境対策課環境対策室 ☎内線 1411

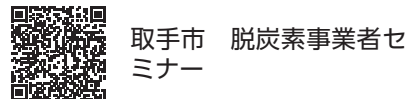

甲種防火管理再講習

時 2月6日(金) 9:50 ～ 12:00
場 消防本部(井野1264-1)
対 一定規模以上の特定防火対象物で防火管理者として選任されている方
定 先着30人
費 2,750円(当日支払い)
※申込方法など詳細は、市ホームページをご覧ください。
締 1月19日(月) 9:00 ～ 30日(金) 17:15まで
問 消防本部予防課 ☎74-1429

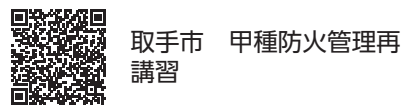

料理教室「親子で作るバレンタインに贈るお菓子」

時 2月7日(土) 13:00 ～ 16:00
場 取手ウェルネスプラザ
内 チョコレートシフォンケーキ、スノーボールクッキー
講 緒方景子氏(元パティシエ)
対 小学生と保護者
定 6組※多数は抽選
費 1組1,800円
持 エプロン、三角巾、手拭きタオル、持ち帰り袋、筆記用具、マスク
申 電話:1月22日(木) 10:00 ～
締 1月23日(金) 21:00
※抽選結果は25日(日) 10時以降、当選者のみ電話連絡
問 取手ウェルネスプラザ ☎71-2122

広報とりでは電子書籍やアプリで配信中！

広報とりでは、スマートフォンやタブレットで読めるよう、電子書籍や行政情報アプリで配信しています。

問 魅力とりで発信課 ☎内線1193



健康運動教室

問 取手ウェルネスプラザ ☎77-8878 (火～金曜日9:00 ～ 21:00)

トータルヘルスケアを目的とし、新たに「姿勢」「歩行姿勢」「動体視力」「脳・血管年齢」の評価データを加え、有酸素運動や筋肉トレーニングなどを行います。

時 4月～ 9月(各全22回)
◎曜日・時間帯別(A～N)の全14コース、1回1時間30分。

時間	火	水	木	金	土	日
10:00 ～ 11:30	A	D	G	I	K	M
13:30 ～ 15:00	B	E	H	J	L	N
19:00 ～ 20:30	C	F	—	—	—	—

場 取手ウェルネスプラザ
講 健康運動指導士、パーソナルトレーナー
対 以下の全てを満たす方
①30歳以上で医師から運動を制限されていない、一人で運動できる方
②重篤な疾患(狭心症、心疾患、脳疾患など)の既往歴がない方
③最高血圧180、最低血圧110未満、安静時脈拍110拍/分未満の方
④必要に応じて、健診結果、医師からの指示箋を提出できる方
定 各コース12人※多数は抽選(新規・市内在住の方優先)
費 1万2,100円(全22回)
持 室内履き、タオル、飲み物※動きやすい服着用
申 直接(トレーニングジム)
締 2月8日(日)

2 月の子ども通信

地域子育て支援センター

共通事項

- 対 市内在住の方、実家が市内にある方
- 申 個別相談の予約は随時受け付けます

時 平日9:00～12:00、13:15～15:15(予約なしで利用可)

◆イベントは一部予約が必要な場合があります

申 各支援センターに電話か直接(9:00～17:00)
利用希望日の1週間前から当日まで

施設	開催日時	内容※要予約
井野なないろ	5日(木) 10:30～11:30	出張育児相談「離乳食について」
白山	12日(木) 10:00～11:30	健康チューブ体操(15組)

☎ 白山☎73-2277、井野なないろ☎85-2525

CHECK!
各センターの
イベント

時 月～土曜日の10:00～16:00(予約なしで利用可)

◆イベントは一部予約が必要な場合があります

申 各支援センターに電話か直接(10:00～16:00)
利用希望日の1週間前から当日まで

施設	開催日時	内容※要予約
戸頭	24日(火)	10:00～11:30 保育コンシェルジュによる 保育施設入所相談(各10組)
藤代	26日(木)	

☎ 戸頭☎78-7223、藤代☎83-8831

相談・健診 場・問 保健センター☎85-6900

内容・時間などの詳細は、お問い合わせください。



事業名	対象	開催日
すくすく育児相談	未就学児	4日(水)
1歳歯ぐい歯みがき教室	11カ月～1歳2カ月児	18日(水)
親子の絆づくりプログラム "赤ちゃんがきた!"(全4回)	生後2～5カ月の第1 子を育てている母と子	3日・10日・17日・ 24日各火曜日

◎上記は全て母子手帳アプリ「母子モ」から申し込みが必要です。

▶乳幼児の健診 ※対象者に個別通知

健診名	対象年月	開催日
4カ月児	令和7年10月生	26日(木)・27日(金)
1歳6カ月児	令和6年7月生	2日(月)・4日(水)
3歳5カ月児	令和4年9月生	12日(木)・13日(金)・16日(月)

取手ウェルネスプラザ3階 キッズプレイルーム

時 10:00～18:00(定休日は月曜日、祝日の際は翌日)

※混雑状況により、入場制限を行う場合があります。

費 1時間券…市内:100円、市外:150円

2時間券…市内:200円、市外:300円

1日フリーパス…市内:300円、市外:450円

※土・日曜日、祝日は1時間券のみ販売。2時間券・1日フリーパスをご購入の場合は、駐車場の割引券を配布します。

☎ 取手ウェルネスプラザ☎71-2122



タウン

◆タウンは、市や官公庁関係機関
外で市民活動中心の情報です

費 が無いものは無料、申 が無いものは直接会場・集合同所へ。
※掲載した記事の内容は、中止や
変更になる場合があります。詳細
は各団体にお問い合わせください。

オリジナルミュージカル「ハッピーエイト!!」

時 3月1日(日)①11:00開演②15:00
開演 場 市民会館 内 数々のピンチを
子どもたちのアイデアで切り抜ける、
愛と感動のファミリーミュージカル 対
3歳以上 定 各先着940人 費 指定
席:3,000円、自由席:一般…2,000
円・中学生以下…1,000円 申 福祉
会館(市民会館隣)へ直接か電話(☎
73-3251) 問 ダンスエンターテイメ
ントスクール SUN AMBITIOUS
新井☎090-3219-4395

ボイラー関係講習

◆普通第一種圧力容器取扱作業主任
者技能 時 3月4日(水)9:00～17:00・
5日(木)9:00～16:00 費 1万7,600
円 ◆ボイラー実技 時 3月12日(木)
～14日(土)9:00～17:00 費 2万
6,400円 ■共通事項 場 茨城県JA
会館(水戸市) 定 各先着50人 費 テ
キスト代別 申 直接か郵送※詳細は
ホームページをご覧ください 問 日本ボイラ協会
茨城支部☎029-225-6185

ラージボール卓球体験教室

時 1月毎週月・水曜日の各9:00～
11:00 場 旧井野小学校体育館 講
指導員8人 定 各先着10人 持 飲
み物※運動のできる服・靴着用 問
NPO法人取手東部わいわいスポーツ
クラブ 千葉☎090-2624-2414

座談会「学校の気になる決まり、 慣習、話してみませんか？」

時 1月22日(木)①10:00～12:00
②21:00～22:00 場 ①ネットは
うす(藤代南1-7-9)②Zoom 内 学
校の決まりなどに関するみんなの悩
みや疑問をシェア 定 各先着15人
申 申し込みフォーム(<https://x.gd/rTOnK>) 問 未来の学校を考える会
事務局☎070-8326-6816

管打楽器ソロコンサート

時 2月1日(日)小・中学生の部…
12:00～12:50、高校生の部…
15:00～15:40 場 福祉会館(市民会
館隣) 内 全日本中学生・高校生管打
楽器ソロコンテスト関東甲信越支部
大会に、茨城県代表として出場する
生徒の演奏会 対 小学生以上 定 各
先着80人 問 日本吹奏楽指導者協会
椎名☎090-6194-3087

鍵盤ハーモニカ体験教室

時 2月5日・19日各木曜日の10:30
～11:30 場 戸頭公民館 内 誤嚥防
止、認知症予防の健康効果もありま
す 講 平川昭子氏(生涯学習音楽指導
員) 持 飲み物、鍵盤ハーモニカ(貸し
出しあり) 問 NPO法人取手セントラ
ルクラブ 長嶋☎080-5482-5705

春を束ねる会

時 1月24日(土)10:00～11:30 場
藤代公民館 内 チューリップなど春
のかわいらしいお花でブーケを束
ねます 講 gg.puri 定 先着5人 費
4,500円(花材費他)※キャンセル不可
持 花ばさみ、持ち帰り用袋 申 電話
かメール(nagashima.miyawada@ezweb.ne.jp) 締 1月22日(木)18:00
問 gg.puri お花のワークショップ
長嶋☎080-5482-5705

ごみは資源 燃やさないごみ処 理施設学習会

時 2月6日(金)10:00～12:00 場 生
活クラブ取手センター(ゆめみ野2-
2-10) 内 微生物の力で燃やせるご
みを再資源化するごみ処理施設につ
いて学習し、ごみについて考える 対
市内在住の方 定 先着30人 申 電話
かショートメッセージ 締 2月5日
(木) 問 Think Earth 池田☎090-
8330-6464

①お茶の水・本郷の歴史探訪ウ ォーク ②水戸梅まつりウォーク

①時 2月7日(土)7:20集合 内 東京
大学・神田明神・ニコライ堂、小石
川後楽園など散策(約10km) ②時
2月28日(土)7:40集合 内 水戸城大
手門と偕楽園の梅を鑑賞(約7km) ■
共通事項 場 取手駅西口ペデストリ
アンデッキ集合※小雨決行。15:00
ごろ現地解散 費 300円(資料・保
険代)※入園料・交通費各自 持 マ
イナ保険証または資格確認書、飲み
物、雨具、昼食 問 取手市歩こう会
日野☎090-1808-5196

ようこそ「みみともの会」

時 2月16日(月)13:00～15:00 場
福祉交流センター(市役所敷地内)
内 皆さんの今を語りませんか。ホッ
コリするひとときを一緒に過ごしま
しょう 問 傾聴ボランティア「みみと
もの会」事務局☎070-4212-5160

音楽×バレエ～フィギュア名曲 コンサート～

時 2月28日(土)14:00～16:00(開
場13:30) 場 守谷市国際交流研修セ
ンター 内 弦楽器とピアノ、バレエ
が彩る銀盤の世界。出演:江積晶子(バ
レエ講師)、ダシツレン・トゥルガ(バ
レエ講師)、有村実保子(バイオリン)、
松谷明日香(チェロ)、五木田綾(ピア
ノ) 定 先着100人 費 一般…3,000
円、小学生以下…1,500円※当日券
各500円増し 申 申し込みフォーム
(<https://t.livepocket.jp/e/tpk1>)
問 Lien～心をつなぐ音楽会 五木
田☎080-4005-1278

革命のアルゼンチンタンゴ・コ ンサート

時 3月10日(火)13:30～15:00(開
場13:00) 場 大昭ホール龍ヶ崎(龍
ヶ崎市文化会館) 内 茨城県ゆかり
のアーティストによる特別編成タン
ゴバンド。出演:高辻瑤子(バイオ
リン)、啼鵬(バンドネオン)、小林
萌里(ピアノ)、東海林一代(箏・十七
絃) 申 申し込みフォーム(<https://www.joyogeibun.or.jp/event>) ※
システム利用料・発券手数料がかか
ります 問 常陽藝文センター☎029-
231-6611

取手福祉チャリティコンサート

春を彩る きらめくマリンバの響き

問 取手市社会福祉協議会 ☎74-9110

日時 3月14日(土) 13:30 ～ (開場13:00)

会場 取手ウェルネスプラザ

定員 先着300人

費用 1,000円

※ 膝上鑑賞無料(座席を使用する場合は年齢問わず1,000円)

申込 各窓口で直接購入：取手市社会福祉協議会・同藤代支所…8:30～17:15 (平日のみ)、市民会館…8:30～17:00

曲目 ●さくら●クシコス●ポスト●道化師のギャロップ
●くるみ割り人形 ほか

出演



しのざきようこ
篠崎陽子
(マリンバ)



おざきりん
尾崎倫
(マリンバ)



ふじもとりょうへい
藤本亮平
(パーカッション)

己と向き合い、つかんだ栄光！
次なる目標は黒帯部門での頂点

市内の柔術道場「ストライプル取手」に所属する石原健流さんが、ブラジリアン柔術の世界大会の一つ「SJJIFワールド」20代茶帯部門で二年連続優勝しました。石原さんは、「日々の基礎練習で自分の課題と向き合い、栄光をつかみ、黒帯に昇帯できた。次の目標は、来年の黒帯部門で優勝したい」と語りました。

※ブラジリアン柔術…ブラジル発祥で、主に寝技や関節技、絞め技を中心とした格闘技です。

チームでつかんだ全国大会
心ひとつに目指すは「ノードロップ」

久賀小学校5年生の樋口佳歩さんが所属するバトントワリングチーム「クッキーズバトンクラブ」が、全国大会出場を決めました。樋口さんは「すごく緊張したけれど、チームのみんなが佳歩ちゃんならできるよと言ってきて、元気と勇気をもらったから演技ができた」と振り返り、「全国大会では、みんなで心を合わせてバトンを落とさず『ノードロップ』で演技したい」と意気込みを話してくれました。

2月の各種無料相談

※会場の議会棟と福祉交流センターは市役所敷地内、福祉会館は市民会館隣です。



	日時	会場	問い合わせ先
法律相談 ※予約制	※合同無料相談会(右の案内参照)		市民協働課 ☎内線1146 ※法律相談・司法書士相談・行政相談は事前予約が必要です。
	18日(水) 9:00～11:00 予約:9日(月) 9:00～	福祉交流センター2階	
	25日(水) 9:00～11:00 予約:16日(月) 9:00～	藤代庁舎3階	
	25日(水) 13:00～15:00 予約:16日(月) 9:00～	福祉交流センター2階	
司法書士相談 ※予約制	※合同無料相談会(右の案内参照)		▶人権相談…電話相談は事前予約制
人権相談	※合同無料相談会(右の案内参照)		
行政相談 ※予約制	※合同無料相談会(右の案内参照)		
社会保険労務士相談	※合同無料相談会(右の案内参照)		
	14日(土) 9:30～11:30	議会棟1階	
行政書士相談	※合同無料相談会(右の案内参照)		
	22日(日) 13:30～15:30	議会棟1階	
消費生活相談	平日9:00～16:00 ※12:00～13:00除く	取手庁舎4階	消費生活センター ☎72-5022
こども家庭相談	平日9:00～16:00	取手庁舎3階	こども相談課 ☎内線1735
ドメスティック・バイオレンス(DV)相談	平日9:00～16:00	取手庁舎3階	こども相談課 ☎内線1735
こころの健康相談 ※予約制	3日(火) 13:30～15:30	保健センター	保健センター ☎85-6900
社会福祉協議会 心配ごと相談	毎週水曜 13:00～16:00	福祉会館	社会福祉協議会 藤代支所 ☎83-7341 電話相談専用 ※水曜のみ ☎74-6644
	第1・3木曜 13:00～16:00	藤代庁舎3階	
警察の相談ダイヤル	☎029-301-9110 / #9110 (プッシュ回線固定電話・携帯電話)		

休日開催

合同無料相談会

問 市民協働課 ☎内線1146

各種無料相談を、休日に同じ会場・時間帯で行います。◎法律・司法書士相談は、事前予約制です。

時 2月1日(日) 9:00～11:00

場 藤代庁舎3階

内 事前予約…法律・司法書士相談
当日受け付け(受付時間:9:00～10:30) …人権・行政・社会保険労務士・行政書士相談

定 事前予約…各10人(当日受け付け分の定員はありません)

申 電話:1月19日(月) 9:00～(平日8:30～17:15)

学校生活や子育ての相談

▶ こどもの電話相談(青少年センター、西2-35-3) ※保護者も可
☎72-8080 平日9:00～16:30 ファクス:73-6868
メール: seishounensoudan@city.toride.ibaraki.jp

▶ 子育て相談・いじめ相談(教育総合支援センター、戸頭8-10-1)
※小・中学生や保護者対象。電話・メール相談、来所(事前予約制)
☎63-4755
◎月・水・金曜日は9:00～19:30、火・木曜日は9:00～16:30(祝日除く)
メール: sogoshien@city.toride.ed.jp

広報とりで

発行/取手市 編集/魅力とりで発信課 〒302-8585取手市寺田5139
TEL 0297-74-2141 内線1193 FAX 0297-73-5995
ホームページ: https://www.city.toride.ibaraki.jp/
e-mail: miryoku@city.toride.ibaraki.jp

広報とりでは以下の媒体でも配信しています

市ホームページ

イバラキイーブックス

マチイロ(アプリ)

市メールマガジン

市LINE公式アカウント

ID:@toridecityか以下の二次元コードから友達追加できます。



ほどよく絶妙とりで

魅力ある市の施策や投稿情報などを紹介するシティプロモーションサイトです。皆さんからの投稿募集中！



インスタグラム

●アカウント名
ほどよく絶妙とりで

●ユーザーネーム
zetsumyo_toride



@ZETSUMYO_TORIDE

取手市の人口・世帯

人口 105,978人 (ー12) ※数字は1月1日現在のもの
男性 52,132人 (ー6) です(カッコ内は前月比)
女性 53,846人 (ー6)
世帯 53,043世帯(+17)

UD FONT

見やすいユニバーサルデザインフォントを採用しています。