

# 広報とりで TORIDE

6.15  
2026 (令和8年)  
NO.1439

遊んで発見! 学んで感動! わくわく体験!!

参加無料

☎ 情報管理課 ☎ 内線1151

親子の日に取手市役所デジタル庁舎を構築!

## こどもGovTechワークショップ

親子で楽しくAIや行政サービスを学べるワークショップです。LINEで動く行政サービスを開発してみよう! この夏、授業とは一味違う体験をしてみませんか。

日時 7月26日(日) 13:00 ~ 16:30 (受付12:45)  
会場 議会棟大会議室(市役所敷地内)  
講師 株式会社Bot Express社員(スマホ市役所サービス提供事業者)  
対象 以下の全てに該当する方  
▶ 市内在住の小学5年生~中学3年生とその保護者  
▶ こども・保護者のいずれかがパソコンで文字入力ができる  
定員 10組※多数は抽選  
持ち物 スマートフォン(動作確認のために使用します)  
申込 市LINE公式アカウントから  
締切 7月3日(金)※8日(水)12:00にLINEで当落通知

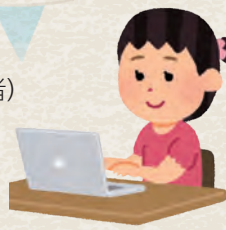

市ホームページ



しまじろうコンサート ☎ 取手市文化事業団 ☎ 73-3251

## しまじろうとおかしのくにの ハッピーパーティー

しまじろうが市民会館にやってくる! コンサートデビューにもピッタリな、親子で思いきり遊べる参加型コンサートです! ◎まなお姉さんもゲスト出演します。

日時 9月6日(日) ①12:30~②15:30~  
会場 市民会館  
定員 先着995人  
費用 3,500円◎3歳未満膝上無料  
申込 ▶ 市民会館LINE友だち先行発売…  
6月24日(水) 10:00 ~  
▶ 一般…6月25日(木) 10:00 ~  
※発売初日は電話のみ受け付け



©Benesse Corporation  
1988-2026/しまじろう

取手市立市民会館



## こどもまんなかサポートプログラム

☎ 二チガス取手ウェルネスプラザ ☎ 71-2122

▶ 丸山弘道コーチが教えるちびっこテニス体験会  
日時: 7月26日(日) ①10:00 ~ 11:30 ②13:00 ~ 14:30  
講師: 丸山弘道氏(テニスコーチ)  
対象: ①4~6歳と保護者 ②小学1~4年生と保護者  
定員: 先着各回12組 費用: 1,000円 持ち物: 室内用運動靴・飲み物

▶ お兄さんお姉さんが教える楽しく学ぶ塾  
日時: 7月29日(水)・30日(木)、8月3日(月)・4日(火) 各9:00 ~ 12:00  
対象: 小学生 費用: 300円(工作材料費)  
持ち物: 学習用具・飲み物

▶ 親子絵画教室  
日時: 8月5日(水) 9:00 ~ 12:00  
講師: いっすいかい 一水会会員、小学校図工教員  
対象: 小学生と保護者 費用: 1,000円

▶ 元劇団四季メンバーが教えるミュージカルワークショップ  
日時: 10月3日(土) 9:00 ~ 12:00 対象: 年長相当児~小学生  
費用: 600円 持ち物: 室内用運動靴・飲み物



会場 二チガス取手ウェルネスプラザ  
申込 電話または二次元コードから  
締切 7月20日(月・祝)

詳細は  
ホームページを  
ご確認ください



参加者募集

## 夏休み探究ツアー in みなかみ

☎ 環境対策課 ☎ 内線1411

市内在住の小学5・6年生を対象に、取手市の友好都市である群馬県みなかみ町で2泊3日の森林学習を実施します。みなかみ町の自然にふれあいながら、森林が持つさまざまな働きへの理解を深める森林学習に参加しませんか。  
※参加は無料です。

期間 8月17日(月)~19日(水) (2泊3日)  
場所 群馬県利根郡みなかみ町  
対象 市内在住・在学の小学5・6年生  
定員 30人※多数は抽選  
申込 以下のいずれかの方法で参加申込書、課題作文を提出  
▶ 直接: 環境対策課(本庁舎4階)  
▶ 市LINE公式アカウント  
締切 7月10日(金) 必着



事前説明会

参加する児童の保護者を対象に、当日の持ち物や行程などを説明します。  
日時 7月31日(金) 18:30 ~  
場所 議会棟(市役所敷地内)

注意事項

▶ 企画・バスの運行は旅行会社が行います。▶ 森林学習中は市職員や報道機関が写真や動画を撮影し、紙面やホームページなどで使用する場合があります。

市ホームページ



## 入場無料 | 申込不要 東京藝術大学学生による ふれあいコンサート (弦楽五重奏)

☎ 文化芸術課 ☎ 内線1291

どなたでも気軽に行けるクラシックコンサートです。東京藝術大学学生による弦楽五重奏をお楽しみください。◎未就学児入場可

日時 7月11日(土) 14:00 ~ 15:00 (開場13:30)  
会場 藤代公民館※駐車場は限りがあります。藤代庁舎駐車場を利用するか、公共交通機関でお越しください。  
曲目 アイネ・クライネ・ナハトムジークK.525 (モーツァルト)、弦楽五重奏曲第2番 ト長調作品77 (ドボルザーク)  
定員 先着300人

市ホームページ



出演



たなべ 田邊ゆり (チェロ)  
©AyaneShindo



くろいわみ お 黒岩美音 (バイオリン)  
©AyaneShindo



なんば ひかる 難波 光 (ビオラ)  
©AyaneShindo



かさい ふみお 笠井文昭 (バイオリン)



にえだ みう 贄田美翔 (コントラバス)



## マイナンバーカードを申請しませんか

☎ 市民課 ☎ 内線1156

申請方法などの  
詳細はこちら



健康保険証と一体化し、さらに便利になったマイナンバーカード。取得を希望する方は、申請をお願いします。  
※申請書が手元に無い場合は、住民登録されている住所へ郵送しますのでご連絡ください。

- 申請方法 以下のいずれかの方法で
  - ▶ 郵送：申請書を地方公共団体情報システム機構(J-LIS)へ郵送(返送)
  - ▶ オンライン：申請書にある二次元コードを読み取る
- 受取方法 ①申請受け付けから約1カ月で交付通知書を発送  
②交付通知書に記載された窓口に、本人が必要書類を持参してカード受け取り

## 完全予約制 マイナンバーカード 出張申請サポート

市は、市役所に来庁できない方へ、マイナンバーカードの出張申請サポートを完全予約制で行います。

**日時** 毎週水曜日 9:30～、10:45～、13:30～、14:45～  
※祝日・12月27日～令和9年1月3日除く

**対象** さまざまな理由で来庁が困難で、代理手続きができない方(市内の介護施設入所者、75歳以上の高齢者、病気や身体などの障害があるなど)

**条件** 申請者本人が市民で申請日から2カ月以内に転出予定がなく、申請当日に申請者本人と対面ができる。

**申込** 電話(受付…平日の9:00～12:00、13:00～16:00)

**締切** 希望日の3日前まで※定員になった場合は別日を案内します。

- 申請に必要なもの
    - 通知カード(お持ちの方のみ)
    - 住民基本台帳カード(お持ちの方のみ)
    - 本人確認書類(「Aの書類を1点とBの書類を1点」、お持ちでない場合は「Aの書類を1点」か「Bの書類を2点」)
- Aの書類…運転免許証、運転経歴証明書(交付年月日が平成24年4月1日以降のものに限る)、旅券など

Bの書類…健康保険の資格確認書、介護保険の被保険者証、年金手帳、医療受給者証(マル福)など

■ 申請の流れ…①予約した日時に市職員と撮影スタッフが訪問 ②本人確認後、写真撮影 ③事務手続き ④後日、自宅へカードを郵送、または再度訪問して交付

■ 注意事項…▶体調不良の際はキャンセルの連絡をお願いします。▶駐車スペース(1台分)の確保にご協力ください。▶身体を動かすことが困難な方は、介助者などの同席をお願いします。▶15歳未満の方・成年被後見人の方は、法定代理人の同席をお願いします。

## 水害時避難想定訓練を行います

☎ 安全安心対策課 ☎ 内線1181

取手市は、浸水想定区域(洪水ハザードエリア)が市域の約60%を占め、河川氾濫などが発生した場合には広範囲に被害が及ぶことが予想されます。災害から命を守るためには、一人一人が日頃から災害発生時の行動や、避難場所などを考えておくことが必要です。右の日程で、防災無線・防災ラジオなどの情報発信ツールや、各家庭ごとに準備してもらう「我が家のタイムライン」などを使って、「水害時避難想定訓練」を行います。

◆「我が家のタイムライン」とは  
水害などに備えた一人一人の避難行動計画「マイ・タイムライン」を、誰でも簡単に作成できるように茨城県が簡略化したものです。

「我が家のタイムライン」の詳細は、茨城県ホームページをご確認ください



- ▶取手市総合防災マップで自宅周辺の浸水・土砂災害の危険性、避難先などを確認しましょう。
- ▶「我が家のタイムライン」を作成しましょう。

7月11日(土)以下の時間に

## 防災無線・防災ラジオで避難情報の訓練放送を流します(市内全域)

水害時避難想定訓練を行います

日時 7月11日(土) **9:20** 「高齢者等避難」発令(警戒レベル3)  
**9:40** 「避難指示」発令(警戒レベル4)



場所 取手小学校体育館(避難所)、市内浸水想定区域内の各家庭

対象 ●取手・東・台宿・井野団地地区にお住まいの方(取手小学校体育館(避難所)までの避難訓練を実施します。参加にご協力をお願いします。 ※上記以外の地区の方も避難訓練へ参加が可能です。)  
●市内浸水想定区域にお住まいの方

市内の浸水想定区域に住んでいる方は、避難情報の発令に合わせて「我が家のタイムライン」や「マイ・タイムライン」を基に、避難するタイミングや避難経路など、それぞれの段階で取るべき行動を確認してください。

### ◆避難所の開設に併せて以下の訓練を行います

- スマホ市役所(LINE機能)を使った避難所受け付け(チェックイン)訓練<sup>※</sup>
- ペット同行避難者の受け入れ訓練

※スマホ市役所を使った避難所受け付け訓練は、事前登録が必要です。登録方法は、広報とりで7月1日号でお知らせします。



▶実際の災害ではありませんのでご注意ください。  
▶台風の接近など、気象状況によって中止する場合があります。市ホームページなどで最新の情報をご確認ください。

## 注意!あなたの土地が狙われています!

☎ 環境対策課 ☎ 内線1414

「一時的に資材置き場として貸してほしい」「良い土で土地を埋め立ててあげます」など悪質業者からうまい話を持ち掛けられ、安易に同意してしまい、廃棄物を不法投棄・無許可で建設残土を埋め立てられるなどの事例が発生しています。

これらの責任や処理費用の負担は、土地所有者に及ぶことがあります。不法投棄・野焼き・不適正な残土埋め立てを発見した場合は、直ちに専用ダイヤル「不法投棄110番」まで通報をお願いします。

### 不法投棄・野焼きを見つけたら

不法投棄110番 ☎0120-536-380 (平日8:30～17:15)

※受付時間外は、取手警察署 ☎77-0110

茨城県  
ホームページ



## スマートフォンなどのモバイル端末のアプリで不法投棄の通報をお願いします

☎ 茨城県廃棄物規制課 ☎029-301-3035

県民の皆さんのスマートフォンなどのモバイル端末からアプリを使って、不法投棄された廃棄物の状況を写真やコメントなどを添付・入力するだけで簡単に投稿できます。投稿された不法投棄の情報は、位置情報や写真なども含めて、リアルタイムで県に提供されます。皆さんの通報のご協力をお願いします。

■ 不法投棄通報アプリ：PIRIKA(ピリカ) …世界最大規模のごみ拾いアプリケーション。地域の清掃活動の活性化に活用され、これまでに延べ約320万人以上が参加し、累計4億個以上のごみが回収されている。※アプリの操作方法や詳細は茨城県ホームページをご覧ください。

茨城県  
ホームページ



# 【集団健診】完全予約制で実施

☎ 特定健康診査・胃がんリスク検診…国保年金課☎内線1379  
健康診査…国保年金課☎内線1370  
ヘルスアップ健診、肺がん・前立腺がん・肝炎ウイルス検診…保健センター☎85-6900

公共施設などでの集団健診は、完全予約制で実施します。予約は先着順です。※年齢は、令和9年3月31日時点

◎国民健康保険・後期高齢者医療制度に加入している方には、6月上旬に国保年金課から受診券を発送しました。

## 予約方法はインターネットか電話

※各健診は、会場によって実施日・予約受付期間などが異なります。ご確認の上、インターネットか電話で予約してください。



**予約特設サイト**  
(各予約受付開始日は、9時からの受け付け)

取手市健診予約  
案内ホームページ



24時間受け付け

取手市 健診予約 **検索**



**予約コールセンター**  
(電話がつながりにくい場合があります)

☎050-3605-8652 (平日9:00～17:00)  
※かけ間違いにご注意ください。

## 1 集団健診の種類

健診名	対象	自己負担金
ヘルスアップ健診	<ul style="list-style-type: none"> <li>18～39歳の方で、学校や職場などで健診を受けていない方</li> <li>18歳以上の生活保護受給者</li> </ul> ※生活保護受給者は、「生活保護受給証明書」の提示で自己負担金が無料	<ul style="list-style-type: none"> <li>国保：500円</li> <li>国保以外：1,200円</li> </ul>
特定健康診査	<ul style="list-style-type: none"> <li>国保：40～74歳の方で、国民健康保険加入者</li> </ul> ※社会保険加入者は、受診券・自己負担金の詳細は加入している保険組合へお問い合わせください。	<ul style="list-style-type: none"> <li>国保：500円</li> </ul>
健康診査	<ul style="list-style-type: none"> <li>後期：後期高齢者医療制度加入者</li> </ul>	<ul style="list-style-type: none"> <li>無料(追加項目希望者は500円)</li> </ul>

## 2 集団健診会場で受けられる検診の種類

検診名	対象	自己負担金
肺がん検診 (胸部レントゲン検査)	<ul style="list-style-type: none"> <li>40歳以上の方(65歳以上の方は結核検診を含む)</li> </ul>	<ul style="list-style-type: none"> <li>40～64歳：国保400円 国保以外600円</li> <li>65歳以上：無料</li> </ul>
前立腺がん検診 (血液検査)	<ul style="list-style-type: none"> <li>50歳以上の男性</li> </ul>	<ul style="list-style-type: none"> <li>国保・後期：500円</li> <li>国保・後期以外：900円</li> </ul>
肝炎ウイルス検診 (血液検査)	<ul style="list-style-type: none"> <li>40歳以上で肝炎ウイルス検診を受けたことがない方</li> </ul>	<ul style="list-style-type: none"> <li>国保・後期：500円</li> <li>国保・後期以外：1,200円</li> <li>41歳クーポン対象者(昭和60年4月2日～61年4月1日生まれの方)：無料</li> </ul>
胃がんリスク検診	<ul style="list-style-type: none"> <li>国保：40～74歳の方で、国民健康保険加入者</li> </ul>	<ul style="list-style-type: none"> <li>国保：500円</li> </ul>

※生活保護受給者は、「生活保護受給証明書」の提示で自己負担金が無料

## 【1・2 共通事項】

- ▶ 受診日時点で市内に住民票がない方、年度内(4月1日～令和9年3月31日)に重複受診した方は、自己負担金を含め健(検)診実費を支払う必要があります。
- ▶ 国保・後期の方で受診券・検診質問票を紛失した場合は、国保年金課へお問い合わせください。

## 3 夏の集団健診実施日(★の日は夜間の部があります)

7月の日程	会場	予約受付期間
6日(月)・7日(火)・★8日(水)・9日(木)・10日(金)・11日(土)	ニチガス取手ウェルネスプラザ	6月17日(水)～22日(月)
14日(火)・★15日(水)・16日(木)・17日(金)・18日(土)	福祉交流センター(市役所敷地内)	6月23日(火)～29日(月)
19日(日)※午前のみ	福祉交流センター(市役所敷地内)	
21日(火)・22日(水)・23日(木)・24日(金)	藤代公民館	6月29日(月)～7月6日(月)
25日(土)・26日(日)※午前のみ	藤代公民館	

## 4 健診当日の受付時間・注意事項

午前	①9:00～9:20 ②9:30～9:50 ③10:00～10:20 ④10:30～10:50 ⑤11:00～11:20
午後	⑥13:00～13:20 ⑦13:30～13:50 ⑧14:00～14:20
夜間	⑨17:00～17:20 ⑩17:30～17:50 ⑪18:00～18:20 ⑫18:30～18:50

▶ 受付時間内に会場へお越しください。早く来場した方の待合所を用意できない場合があります。

▶ 健診会場には、高齢者や持病のある方が多く来場するため、当日の体調確認・体温測定・手指消毒・マスク着用にご協力をお願いします。マスクを持っていない方は、健診スタッフにお声がけください。

## 5 健診当日の持ち物

予約票、尿容器(予約票に同封)、受診券、検診質問票、保険の情報が分かるもの(マイナ保険証、資格確認書、資格情報のお知らせなど)、自己負担金

▶ 国保・後期加入者は、保険の情報が分かるものを持参しなくても受診券のみで健診を受けられます。ただし、がん検診のみを受ける場合は、保険の情報が分かるものを持参してください。

▶ 予約票に尿容器が同封されます。健診当日に、朝起きてすぐの尿を採取して会場にお持ちください。社会保険加入者は、加入している保険組合に申請するなどして、事前に受診券の準備をお願いします。

## 秋・冬の集団健診は以下の施設で実施します

### ◆秋の集団健診実施期間：9月24日(木)～11月18日(水)

小文間公民館、久賀公民館、高須公民館、あけぼの、福祉会館(市民会館隣)、山王公民館、小堀集会所、戸頭公民館、永山公民館、福祉交流センター(市役所敷地内)、井野体育館(旧取手第一中学校体育館)、浜田集落センター、ニチガス取手ウェルネスプラザ、六郷公民館、藤代公民館、桜が丘自治会館、相馬南公民館

### ◆冬の集団健診実施期間：令和9年1月19日(火)～21日(木)

ニチガス取手ウェルネスプラザ

## 取手市新型コロナウイルス等対策行動計画を改定しました

☎ 保健センター☎85-6900

新型コロナウイルス感染症を経て、政府や茨城県の新型コロナウイルス等対策行動計画が抜本的に改定されました。これに伴い、新型コロナウイルス等対策特別措置法に基づき、市の計画を全面的に改定しました。

◎計画の内容など、詳細は市ホームページをご確認ください。

市ホームページ



## 令和8年春 叙勲受章者紹介

☎ 秘書課 ☎ 内線1112

	章	氏名(敬称略)	主要経歴
危険業務従事者叙勲	瑞宝双光章	おおはし たつお 大橋 達男	元警視庁警視
	瑞宝双光章	すずき のぶえい 鈴木 信榮	元警視庁警部
	瑞宝単光章	あなん きよみ 阿南 清美	元警視庁警部補
	瑞宝単光章	おかだ かずみ 岡田 一美	元東京消防庁消防司令
	瑞宝単光章	すずき こうじ 鈴木 孝司	元茨城県警部
	瑞宝単光章	ほんじょう こういち 本庄 孝一	元警視庁警部補
春の叙勲	瑞宝中綬章	やだ きよし 彌田 清	元航空自衛隊航空支援集団司令官
	瑞宝小綬章	しみず しんぞう 清水 信作	元総務省関東総合通信局放送部長
	瑞宝小綬章	みやもと こういち 宮本 幸一	元内閣府大臣官房参事官
	瑞宝小綬章	よしかわ すみお 吉川 澄夫	元地磁気観測所長

※各章50音順で掲載しています。

## 民生委員・児童委員が変更になりました

☎ 社会福祉課 ☎ 内線1317

6月1日から以下の地区で、新たな民生委員・児童委員、主任児童委員が活動しています。

担当地区	氏名(敬称略)
取手3丁目、台宿2丁目3・4	くらもち あやこ 倉持 文子
台宿2丁目1・2・5・16～18	えびはら ひろみ 蛸原 ひろみ
白山1丁目3・6～8	うしいえ しゅんこ 氏家 順子
野々井772～1108	ながの しゅんこ 永野 淳子
戸頭1丁目	かとう ひでと 加藤 秀人
栲木上組、本郷、中坪	ほんま としこ 本間 利子
稻荷町、ルックハイツ	こばやし かよこ 小林 加代子

主任児童委員 担当地区	氏名(敬称略)
西部地区	ほそだ まさこ 細田 真佐子

◎自分の地域の担当民生委員・児童委員が分からない場合は、社会福祉課までお問い合わせください。



## 管理課からのお知らせ ☎ 管理課 ☎ 内線1519

### ◆道路の破損などを見つけたら

道路の破損箇所や街路樹の倒木、街路灯・防犯灯の故障を発見したら、ご連絡ください。



スマホ市役所(取手市LINE)から道路の異状が通報できます



市LINEのメニュー「通報(道路の破損など)」から、道路の異状に関する通報ができます。

### ◆安全な通行を守るために

宅地の出入り口に面した道路に乗り入れブロックを置くと、歩行者や自転車にとって大変危険です。また、道路排水を阻害し、道路冠水の要因にもなるため、置かないでください。

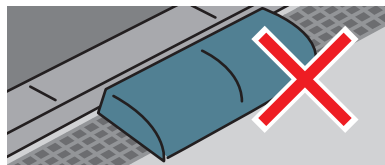

### ◆道路上の排水溝の清掃にご協力ください

排水溝の表面や入り口に落ち葉やごみが集まると、雨水の流れが悪くなることがあります。道路の冠水を少しでも軽減できるよう、自宅周辺の排水溝表面の落ち葉やごみの清掃にご協力をお願いいたします。



市ホームページ



### ◆樹木などは道路に支障がないように管理してください

道路に隣接した住宅敷地や樹林地などから、道路上に樹木が張り出している箇所が見受けられます。私有地からの樹木や竹の枝、生け垣や草などが道路や歩道に張り出していると安全な通行の妨げになるほか、道路標識やカーブミラーが見えにくくなり、交通事故を誘発する恐れがあります。

また、倒木によって、電線切断による停電・道路通行止めによる通行の阻害などが発生する恐れがあります。特に豪雨や強風時には倒木の可能性が高まります。

良好な道路環境を確保するために、適切な管理をお願いします。

- ①樹木(庭木・生け垣など)や、竹などが道路へ越境をしないよう管理
- ②雑草が生い茂って、道路へ草が越境をしないよう管理
- ③土砂が道路へ流出しないよう対策
- ④伐採や剪定など、倒木防止のための対策

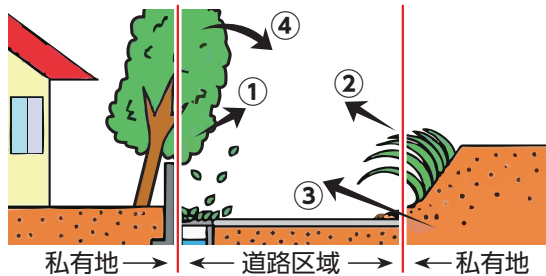

市ホームページ



## 知ろう! 話そう! 認知症

この連載では、認知症になっても住みやすい地域を目指して、認知症についてさまざまな情報を発信します! ☎ 高齢福祉課 ☎ 内線1308

### 第4回 本人・家族の声が地域をつなぐ

市内には、認知症の本人や家族が気軽に参加して悩みや体験を話せる本人ミーティングや、認知症カフェ(オレンジカフェ)があります。

一昨年から本人ミーティングに参加している若年性認知症当事者であるAさんは、発症当初は戸惑い落ち込んだものの、「少しでも悩んだら早めの相談が良いと思う。仲間ができたらもっと良いと思う」と語ります。参加をきっかけに認知症サポーター養成講座などで自身の思いを発信し、Aさんの声は地域に広がり、新しい認知症観と地域づくりにつながっています。

◎一歩踏み出し、地域の集まりに参加してみませんか。本人や家族の集まりについては、地域包括支援センターへお問い合わせください。

### 「取手市認知症ガイドブック」をご活用ください

物忘れの自覚がないのは、認知症の症状の一つです。ガイドブックでは、認知症の知識、進行に応じた対応方法やサービスなどを掲載しています。

市ホームページ



### 高齢者の相談窓口 地域包括支援センターへご相談ください

地域包括支援センターは、主任介護支援専門員・保健師・社会福祉士などの専門職が、認知症や介護、健康の相談・支援を行います。高齢者の権利を守る支援、住みやすい地域づくりを進めています。お気軽にご相談ください! ※お住まいの住所で担当が分かれています。詳細は、市ホームページでご確認ください。

市ホームページ



### 認知症イベント情報

**認知症サポーター養成講座**  
 日時 7月23日(木) 10:00～12:00 (受付9:30～)  
 場所 新取手自治会館  
 申込 電話: 地域包括支援センター さらの杜 ☎70-2801  
 締切 7月16日(木)

**オレンジカフェはあとぴあ**  
 日時 7月23日(木) 10:00～12:00 (受付9:30～)  
 場所 福祉会館会議室A(市民会館隣)  
 費用 参加費100円  
 申込 地域包括支援センターはあとぴあ ☎71-3210

**オレンジカフェたいかろう**  
 日時 7月2日(木) 11:30～13:30  
 場所 焼肉レストラン たいかろう(藤代駅徒歩3分)  
 費用 参加費無料(飲食注文は別途)  
 問い合わせ…地域包括支援センター 社会福祉協議会 ふじしろ ☎86-6221

市からのお知らせ

# TORIDE CITY NEWS

## 7月の施設休館日

**取手駅前窓口(リボンとりで3階)**  
15日  
※19日(日)は、システム停止のためマイナンバーカードの手続きはできません。

**取手図書館**  
**常陽建設ふじしろ図書館**  
**戸頭公民館図書室**  
6・13・21・27日

**JSPI取手グリーンスポーツセンター**  
6・13日

**FUYOUアリーナ藤代(藤代スポーツセンター)**  
6・13・21・27日

**ニチガス取手ウェルネスプラザ**  
▶**トレーニングジム**  
▶**キッズプレイルーム**  
6・13・21・27日

**老人福祉センターあけぼの**  
5・12・19・20・26日

**老人福祉センターさくら荘**  
5・12・19・20・26日

**かたらいの郷**  
6・13・21・27日

最新の情報は各施設のホームページなどをご覧ください。

## コミバス運行状況

コミュニティバスの運行状況、路線図、時刻表などが分かります。  
取手市 バス位置情報検索



## 催し

### 市ギャラリー展示予定

- ◆とりでアートギャラリー (アトレ取手4階)  
▶**楽写会 第21回写真展**  
**時** 6月26日(金)～7月1日(水) 10:00～17:00※1日は16時まで  
◆**取手駅市民ギャラリー (取手駅東口連絡地下通路内)**  
▶(西)取手松陽高校3年有志発表  
**時** 6月24日(水)～30日(火)  
◆**藤代駅市民ギャラリー (藤代駅橋上連絡道内)**  
▶(南)藤代陶芸クラブ作品展  
**時** 6月17日(水)～30日(火)  
▶(南)つむぐ作品展  
**時** 7月1日(水)～7日(火)  
※展示期間が変更になる場合があります。駅市民ギャラリーの展示初日は13時から鑑賞できます。  
**問** 文化芸術課☎内線1292

### 取手民謡まつり

- 日本各地で庶民に唄い継がれてきた民謡。研究発表とコンクールを行います。体験してみませんか！  
**時** 7月5日(日)10:00～16:00  
**場** 福祉交流センター(市役所敷地内)  
**内** 出演：取手市文化連盟邦楽2部(民謡の部)に所属する4団体約50人  
**問** 取手市文化連盟邦楽第2部門☎090-3244-8223

### 県立土浦産業技術専門学院 オープンキャンパス・セミナー

- ◆**見学会**  
**時** 6月27日、7月11日各土曜日の10:30～※受け付け10:00～  
◆**体験会**  
**時** 7月1日・22日各水曜日の13:30～※受け付け13:00～  
**内** ◎希望学科をご確認ください。機械技術科、自動車整備科、コンピュータ制御科、ITシステム科  
◆**スキルアップセミナー**  
**時** 9月5日(土)・6日(日)各9:00～16:00  
**内** 第一種電気工事士の学科試験対策  
**対** 電気関係の基礎知識がある方  
**定** 20人※多数は抽選  
**費** 5,000円  
**持** 筆記用具  
**申** 6月29日(月)～  
**締** 7月20日(月・祝)  
■**共通事項**  
**場** 県立土浦産業技術専門学院  
**申** ホームページから  
**問** 県立土浦産業技術専門学院☎029-841-3551

県立土浦産業技術専門学院

## 相談

### 県立盲学校地域巡回教育相談会

- 視覚に障害がある方のための補助具(レンズや拡大読書器など)の展示や相談会を行います。  
**時** 7月22日(水)11:00～15:00  
**場** 土浦合同庁舎第一分庁舎1階  
**対** 子どもや保護者、成人の方や関係機関の方  
**申** 電話  
**締** 7月15日(水)  
**問** 県立盲学校☎029-221-3388

## 募集

### よい歯のコンクール

- 歯科保健事業の推進を目的に、①「8020高齢者よい歯のコンクール」、②「親と子のよい歯のコンクール」を開催します。  
**対** ①昭和21年3月31日以前の生まれ(80歳以上)で、自分の歯を20本以上保っている方  
②令和2年4月2日～5年4月1日までの生まれ(満3～6歳)の未就学児と母親または父親  
**申** 以下のいずれかの方法で※氏名(ふりがな)、生年月日、郵便番号・住所、電話番号、かかりつけの歯科医院名・歯科医院の電話番号を明記  
▶**郵送(はがき)** :〒310-0911水戸市見和2-292-1茨城県歯科医師会8020事業係宛て  
▶**ファクス** :029-253-1075  
**締** 7月17日(金)必着  
**問** 茨城県歯科医師会☎029-252-2561

### とりで市民ミュージカル出演者

- 令和9年3月6日(土)・7日(日)に公演の、大人から子どもまでみんなで創るミュージカル。◎裏方サポート隊も募集しています。  
**時** 練習日:7月～(月3回で日曜日予定)  
**場** 市民会館  
**対** 小学1年生～シニア※初心者歓迎  
**費** 月3,000円  
**持** 室内履き、飲み物※動きやすい服着用  
**申** 二次元コード  
**問** 取手市文化事業団☎73-3251

ミュージカル参加者申し込みフォーム

## 市営住宅 入居者

- ☑ **駒場B住宅(駒場2-11-3)**:4階1戸、2階1戸※3K・多人数世帯用のため、単身の方は入居できません。
- ☑ 以下の全てに該当する方  
▶市内在住または在勤で、現在住宅に困窮していることが明らかである  
▶同居または同居しようとする親族がいる※同じ収入で生活している世帯であること  
▶公営住宅の家賃や、県税・市町村税の滞納がない  
▶法定収入基準を超過していない  
▶暴力団員による不当な行為の防止等に関する法律に規定する暴力団員でない  
**申** 直接:7月1日(水)～※受け付けは平日8:30～17:00。申込用紙は7月1日から管理課で配布  
**締** 7月15日(水)17:00  
◆**内覧会**  
**時** 7月7日(火)10:00～11:30※直接現地にお越しください。  
**申** 電話か来庁:7月1日(水)～  
**締** 7月6日(月)17:00  
◆**抽選会・入居説明会**  
申込期間終了後に日程を決定し、申込者に個別に連絡します。  
**問** 管理課☎内線1525



取手市 市営住宅の入居者募集情報

## お知らせ

### 食中毒に注意しましょう

- 気温や湿度が高くなる夏は、細菌性の食中毒が発生しやすい季節です。食中毒予防の3原則(食中毒菌をつけない・増やさない・やっつける)を実践しましょう。  
①**食中毒菌をつけない**  
▶予防の基本は手洗い。調理前や調理中、トイレの後、食事前などハンドソープを使いこまめに手を洗う。  
▶肉や魚などはビニール袋や容器に入れ、他の食材に汁がつかないように注意する。※肉や魚を扱う調理器具は他のものと分けるとよい。  
▶野菜や果物は、流水でよく洗う。  
②**食中毒菌を増やさない**  
▶購入した食品はすぐに冷蔵庫に入れる。  
▶調理した食品はすぐに食べる。調理後すぐに食べない場合は、室温で長時間放置せずに冷蔵庫に入れる。  
③**食中毒菌をやっつける**  
▶食品の加熱を十分に行う。目安は、中心部の温度が75度で1分間以上加熱する。  
▶電子レンジを使う場合は、加熱むらがないように時々かき混ぜる。  
▶調理器具や食器などは十分に洗浄・消毒を行う。  
**問** 電ヶ崎保健所☎0297-62-2163

# お知らせ

## 学校閉庁日

以下の日は全ての市立小・中学校で教職員が不在です。

時 8月10日(月)・12日(水)～14日(金)、11月13日(金)、12月28日(月)、令和9年1月4日(月)・5日(火)、各学校の創立記念日

問 制度に関する連絡先…学務課☎内線2022、閉庁日当日の連絡先…指導課☎内線2041

## 地域を支える活動を表彰

取手市民憲章推進協議会は地域の環境美化や文化芸術振興などに貢献した方を表彰しました。

◆善行表彰者：個人10人・団体1組

問 市民協働課☎内線1171



取手市 市民憲章表彰



## 県南水道企業団 情報公開・個人情報保護制度の運用状況

令和7年度の運用状況は次のとおりです。

### ▶情報公開制度

- ・公開請求…6件
- ・公開決定など…公開0件、部分公開0件、非公開(不存在)6件
- ・審査請求…0件

### ▶個人情報保護制度

- ・個人情報の開示、訂正、削除や目的外利用などの中止の請求…0件
- ・請求に対する決定…0件
- ・審査請求…0件

問 茨城県南水道企業団☎66-5131

## 第3金曜日は金属類・割れ物ごみの収集日!

金属類・割れ物専用のごみ袋(黄色)が新しく導入され、収集日が毎月第3金曜日に変更になりました。金属類・割れ物・小型家電品がごみとして発生した場合は、専用の指定袋に入れて出してください。

※第3金曜日は不燃ごみ専用袋(青色)は回収しません。

問 環境対策課☎内線1417



第3金曜は不燃ごみ(金属・割れ物類)の回収日です

## 医療福祉費支給制度(マル福)受給者証 7月から切り替え

医療福祉費支給制度(マル福)の受給者証の有効期限は6月30日までです。引き続き該当する方に、6月下旬に新しい受給者証を発送します。

対 ひとり親家庭、重度心身障害がある方で、医療福祉費支給制度(マル福)の受給者証をお持ちの方

問 国保年金課☎内線1367

## 労働保険年度更新

令和8年度労働保険の年度更新の申告・納付期間は7月10日(金)までです。保険率や電子申請などの詳細はホームページをご確認ください。

問 茨城労働局☎029-224-6213



厚生労働省 労働保険年度更新に係るお知らせ

## 県特定(産業別)最低賃金を改正

県内で働く労働者とその使用者に適用される県特定(産業別)最低賃金が、改正されました。

※最低賃金制度の詳細は茨城労働局ホームページをご覧ください。

問 茨城労働局☎029-224-6216



厚生労働省 茨城県の最低賃金

## 資産・所得等報告書閲覧

市政政治倫理条例に基づき、市長・副市長・教育長から令和8年度に提出された資産等報告書と所得等報告書が閲覧できます。

時 令和13年6月2日(月)まで  
※平日8:30～17:15

場 総務課

問 総務課☎内線1121

## パスポート(旅券)手数料の改定

7月1日以降のパスポートの申請分から、手数料が引き下げになります。手数料の改定に伴い、7月1日以降に申請する方が大幅に増加し、交付期間が通常約2週間のところ約1カ月かかることが予想されます。海外渡航を予定されている方は、余裕を持った早めの申請をお願いします。

問 市民課☎内線1165



取手市 パスポート(旅券)申請・交付

## 教科書展示会

時 6月29日(月)まで9:00～17:00(開庁日のみ)※29日は16時まで

場 藤代庁舎3階

内 公立小・中学校・高等学校・特別支援学級で使用している教科書や、次年度以降の教科書候補を展示

問 指導課☎内線2042

## 藤代駅北口地区のまちづくりオープンハウス型説明会

藤代駅北口地区のまちづくりについて、令和7年度のアンケート結果を報告するとともに、今後のまちづくりについて意見交換をするため、オープンハウス型説明会を開催します。

時 7月3日(金)13:30～15:00、4日(土)10:30～15:00

場 愛宕会館(片町コミュニティセンター、片町245)

内 パネル展示を中心とした情報提供・意見交換

問 都市計画課☎内線3114

# 講座・講習・教室

## 料理教室 夏のさっぱり中華

時 7月9日(木)10:00～13:00

場 ニチガス取手ウェルネスプラザ

内 塩焼きそば、かにかまdeかに玉、ウーロン茶ゼリー

対 18歳以上の方

定 12人※多数は抽選

費 1,800円

持 エプロン、三角巾、手拭きタオル、筆記用具、マスク

申 電話：6月22日(月)10:00～

締 6月23日(火)21:00

※抽選結果は、25日(木)10時以降当選者のみ電話連絡

問 ニチガス取手ウェルネスプラザ☎71-2122



## 専門弁護士による「終活」セミナー

自分らしい納得のいく人生の終わりに向けて、どのように備えていくかを考える「終活」。終活相続の専門弁護士が分かりやすく解説します。

時 7月17日(金)14:00～15:30

場 藤代庁舎

講 西山晴基氏(レイ法律事務所弁護士)

定 先着70人

持 筆記用具

申 電話

締 7月10日(金)

問 地域包括支援センター藤代なごみの郷☎70-3756

# 東京藝術大学取手校地 公開講座受講生募集

問 東京藝術大学取手校地事務室☎050-5525-2544

東京藝術大学は、多くの方に芸術に関する教養を高めてもらうため、公開講座を開催します(新規講座含む全22講座開催予定)。

※内容は変更になる場合があります。

◎詳細はホームページをご覧ください。

場所 東京藝術大学取手校地(小文間5000)

東京藝術大学  
公開講座



申込 実施要項を確認の上、以下のいずれかの方法で  
 電子申請：同大学ホームページ(二次元コード)から  
 郵送：〒110-8714東京都台東区上野公園12-8東京藝術大学社会連携課公開講座担当宛(公開講座実施要項請求)  
 ※A4冊子が入る返信用封筒(住所・氏名記入、270円切手貼り付け)を同封して実施要項を取り寄せ、要項巻末の申込用紙と返信用封筒(住所・氏名記入、110円切手貼り付け)を同封して郵送

■定員…多数は抽選

講座名	日時	内容	定員	受講料	申込期間
組み手の入れ物	9月19日(土)～21日(月・祝)・26日(土)・27日(日)10:00～16:00(全5回)	木工の基本的な技術や考え方を学びながら、クギを使わずに木と木をつなげる組み手による入れ物を制作します。	16人	4万4,300円	7月6日(月)まで
FACTORYスクール「金継ぎ」3期・4期	3期…10月1日～11月12日、4期…11月19日～令和9年1月7日の毎週木曜日10:30～12:30(全7回)※12月31日除く	漆を使い化学系の接着剤やパテ・塗料などは使用しない、本格的な金継ぎ技法を学びます。純金・純銀丸粉仕上げを基本に、継続受講者は螺鈿仕上げも行えます。	各16人	4万1,000円	3期…7月21日(火)まで、4期…7月24日(金)～9月3日(木)
吹きガラス講座(初級)①午前コース②午後コース	9月12日・19日各土曜日①10:00～12:30②14:00～16:30(全2回)	溶けたガラスを使って制作する吹きガラスを体験します。※吹きガラス技法が初めての方向けの講座です。	各6人	1万8,900円	7月13日(月)まで

# 7月の子ども通信

## 地域子育て支援センター

**共通事項** ⑧ 市内在住の方、実家が市内にある方  
⑨ 個別相談の予約は随時受け付けます

白山・井野なないろ

時 平日9:00～12:00、13:15～15:15(予約なしで利用可)  
◆イベントは一部予約が必要な場合があります  
申 各支援センターに電話か直接(9:00～17:00)  
利用希望日の1週間前から当日まで

施設	開催日時	内容
白山	7日(火) 10:45～11:30	七夕お楽しみコンサート※要予約
井野なないろ		七夕ブラックパネルシアター

問 白山☎73-2277、井野なないろ☎85-2525

CHECK!  
各センターのイベント

戸頭・藤代

時 月～土曜日の10:00～16:00  
(予約なしで利用可)  
◆イベントは一部予約が必要な場合があります  
申 各支援センターに電話か直接(10:00～16:00)  
利用希望日の1週間前から当日まで

施設	開催日時	内容
藤代	16日(木) 10:00～11:30	保育コンシェルジュによる保育施設入所相談※要予約10組
戸頭	29日(水) 10:30～11:30	「劇団どんぐり」の人形劇

問 戸頭☎78-7223、藤代☎83-8831

## 相談・健診 場・問 保健センター☎85-6900

内容・時間などの詳細は、お問い合わせください。  
◎母子手帳アプリ「母子モ」から申し込みが必要です。



事業名	対象	開催日
マタニティクラス	妊婦の方	1日・15日・22日 各水曜日
1歳歯っぴい歯みがき教室	おおむね1～2歳児	23日(木)
親子の絆づくりプログラム ”赤ちゃんがきた!”(全4回)	生後2～5カ月の第1子 を育てている母と子	15日・22日・29日、 8月5日各水曜日

### ▶乳幼児の健診 ※対象者に個別通知

健診名	対象年月	開催日
4カ月児	おおむね令和8年2～3月生	3日(金)・30日(木)
1歳6カ月児	令和6年12月生	13日(月)・14日(火)
3歳5カ月児	令和5年2月生	16日(木)・17日(金)

## ニチガス取手ウェルネスプラザ3階 キッズプレイルーム

時 10:00～18:00(定休日は月曜日、祝日の際は翌日)

※混雑状況により、入場制限を行う場合があります。

費 1時間券…市内:100円、市外:150円

2時間券…市内:200円、市外:300円

1日フリーパス…市内:300円、市外:450円

※土・日曜日、祝日と夏休み期間中(7/18～8/31)は1時間券のみ販売。

2時間券・1日フリーパスをご購入の場合は、駐車場の割引券を配布します。

問 ニチガス取手ウェルネスプラザ☎71-2122



## タウン

市や官公庁関係機関外で市民活動中心の情報です。費が無いものは無料、申が無いものは直接会場・集合場所へ

※掲載した記事の内容は、中止や変更になる場合があります。詳細は各団体にお問い合わせください。

### 1 バウンドテニス体験教室 2 ジュニアボウリング教室

1 時 7月毎週水・金曜日の9:00～11:00 場 井野体育館(旧取手第一中学校体育館) 講 指導員4人  
2 時 7月毎週水曜日の17:00～18:30 場 フジ取手ボウル(寺田4988) 講 横山進一氏(JAPAN BOWLING公認コーチ1) 対 小学生  
費 500円(3ゲーム) ※貸靴料込み  
■共通事項 定 各先着10人 持 飲み物※運動のできる服着用 1 は運動靴 問 NPO法人取手東部わいわいスポーツクラブ 1 岩崎☎090-7949-6567 2 南☎090-2640-3733

### 1 富士山国際交流キャンプ 2 小笠原アドベンチャースクール

1 時 8月4日(火)～8日(土)の4泊5日 場 静岡県立朝霧野外活動センター 内 富士登山、野外炊飯体験など 定 先着50人 締 7月13日(月)  
2 時 8月14日(金)～20日(木)の6泊7日 場 東京都小笠原村父島 内 シュノーケリング、カヤック体験など 定 先着26人 締 7月14日(火) ■共通事項 対 小学3年生～中学3年生 費 詳細は直接お問い合わせください 申 電話かメール(info@kskk.or.jp) 問 国際青少年研修協会☎03-6825-3130

### 初めてのメディカルアロマ

時 6月25日(木) 10:00～12:00 場 ゆうあいプラザ 内 アロマとメディカルアロマの違いの講話、ラベンダークリーム作りなど 講 田谷弘子氏(日本メディカルアロマセラピー協会スペシャリスト) 定 先着8人 費 1,500円(テキスト代、材料費) 持 飲み物、筆記用具 申 電話かメール(hirotaya@gmail.com) 締 6月23日(火) 問 JMAA取手 田谷☎090-2480-3219

### ゲートボール初心者教室

時 7月11日・18日・25日各土曜日の9:00～12:00※雨天中止 場 あけぼの 対 全3回参加できる方◎用具はお貸しします 定 先着10人 申 電話 締 7月5日(日) 問 取手市ゲートボール連合会 山口☎090-8595-9121

### ウィンドアンサンブル守谷定期演奏会

時 7月20日(月・祝) 14:00開演(開場13:30) 場 市民会館 内 曲目:ワルキューレの騎行、大阪俗謡による幻想曲、YOASOBIメドレーほか 定 先着1,000人 問 ウィンドアンサンブル守谷 横瀬☎090-4751-4641

### セルフケア教室 (AI 姿勢診断つき)

時 7月3日(金)・24日(金)、8月18日(火)各10:00～11:30 場 福祉会館(市民会館隣) 内 ゆがみチェック、AI姿勢診断、セルフケア方法 講 姿勢改善かるやかクラブ 定 各先着10人 持 飲み物※運動のできる服着用 申 電話かショートメッセージ 締 各開催日前日 問 姿勢改善かるやかクラブ 宮久保☎090-2301-0713

### 夏休み企画! 絵本×音楽×朗読コンサート

時 7月20日(月・祝) 14:00開演(開場13:30) 場 守谷市国際交流研修センター 内 すてきな音楽と共に名作の世界へ出かけよう!楽器体験もあります。出演:見澤淑恵(朗読)、有村実保子(バイオリン)、五木田綾(ピアノ) 定 先着100人 費 一般…3,000円、小学生以下…1,500円、親子ペア…4,000円※当日券は各500円増し 申 申し込みフォーム(https://livepocket.jp/e/ds92\_) :6月20日(土)～ 問 Lien～心をつなぐ音楽会 五木田☎080-4005-1278

### 1 インドアラケット競技体験教室 2 鍵盤ハーモニカ体験教室

1 時 7月毎週木曜日の9:30～11:30 場 取手勤労青少年体育センター(取手庁舎裏体育館) 内 バドミントン、ラージボール卓球の2種目を自由体験 2 時 7月4日・25日各土曜日の10:00～11:00 場 久賀小学校 内 専門講師の指導で初めての方も安心して体験できます◎鍵盤ハーモニカはお貸しします 講 平川昭子氏(生涯学習音楽指導員) ■共通事項 持 飲み物 1 は室内運動靴※運動のできる服着用 問 NPO法人取手セントラルクラブ 1 森☎090-7902-4029 2 長嶋☎080-5482-5705

### 中高年から始めるらくらくピアノ体験会

時 7月4日・18日各土曜日の13:30～14:30 場 久賀小学校 内 楽譜が読めなくても大丈夫。キーボードを使ってグループで楽しくピアノ体験 講 三好芳恵氏(全日本らくらくピアノ協会1級認定講師) 定 各先着8人 持 筆記用具、あればキーボード 申 電話 締 各開催日前日 問 らくらくピアノ藤代教室 三好☎080-2090-0871

## トップ選手が取手競輪場に集結する年に一度のビッグレース!

### 取手競輪「水戸黄門賞」GⅢ

日時 6月27日(土)～30日(火)  
会場 楽天Kドリームスバンク取手(取手競輪場)

内容 有名人ステージイベント、選手トークショー、茨城特産品やオリジナルグッズが当たる抽選会、茨城のお菓子先着配布※イベント内容は変更となる場合があります。 詳細はホームページをご覧ください

問 楽天Kドリームスバンク取手(取手競輪場)☎74-1111



**PHOTO TOPICS** おとどろ **ハーモニーが響き渡る！**  
**PHOTO TOPICS** おとどろ **取手ジャズフェスティバル2026**



5月2日・3日に「取手ジャズフェスティバル2026 Part1」が開催され、市内外で活躍する16組が出演しました。それぞれのグループの力強い演奏が響き渡り、観客もその音色を堪能していました。



**PHOTO TOPICS** おとどろ **色とりどりの景色を楽しむ**  
**PHOTO TOPICS** おとどろ **鯉のぼりプロジェクトin岡堰**



4月29日～5月5日にかけて、鯉のぼりプロジェクトin岡堰「みんな来い恋鯉三昧」が開催されました。色とりどりのこいのぼりが泳ぐ様子を多くの人々が楽しみ、笑顔が溢れていました。



**7月の各種無料相談**

※会場の議会棟と福祉交流センターは市役所敷地内、福祉会館は市民会館隣です。



	日時	会場	問い合わせ先
法律相談 ※市LINE公式アカウントが電話予約制	3日(金)9:00～11:00	藤代庁舎3階	市民協働課 ☎内線1146 ▶法律相談予約用  市LINE公式アカウント
	※合同無料相談会(右の案内参照)		
	15日(水)9:00～11:00	藤代庁舎3階	
	15日(水)13:00～15:00	福祉交流センター2階	
予約:6月23日(火)9:00～			◎人権相談は電話相談も行っています(事前予約制)。
司法書士相談 ※電話予約制	※合同無料相談会(右の案内参照)		
人権相談	3日(金)9:00～11:00	藤代庁舎3階	
	※合同無料相談会(右の案内参照)		
行政相談 ※電話予約制	※合同無料相談会(右の案内参照)		
社会保険労務士相談	※合同無料相談会(右の案内参照)		
	11日(土)9:30～11:30	議会棟1階	
行政書士相談	※合同無料相談会(右の案内参照)		
	26日(日)13:30～15:30	議会棟1階	
税務相談 ※電話予約制	14日(火)13:00～16:00 予約:7日(火)9:00～	福祉交流センター2階	課税課 ☎内線1241
消費生活相談	平日9:00～16:00 ※12:00～13:00除く	取手庁舎4階	消費生活センター ☎72-5022
子ども家庭相談	平日9:00～16:00	取手庁舎3階	子ども相談課 ☎内線1735
ドメスティック・バイオレンス(DV)相談	平日9:00～16:00	取手庁舎3階	子ども相談課 ☎内線1735
こころの健康相談 ※予約制	10日(金)13:30～15:30	保健センター	保健センター ☎85-6900
社会福祉協議会 心配ごと相談	毎週水曜 13:00～16:00	福祉会館	社会福祉協議会 藤代支所 ☎83-7341
	第1・3木曜 13:00～16:00	藤代庁舎3階	電話相談専用 ※水曜のみ ☎74-6644
警察の相談ダイヤル	☎029-301-9110 / #9110 (プッシュ回線固定電話・携帯電話)		

**休日開催 合同無料相談会**  
 市民協働課 ☎内線1147

各種無料相談を、休日に同じ会場・時間帯で行います。◎法律・司法書士相談は、事前電話予約制です。

**時** 7月5日(日)9:00～11:30  
**場** 議会棟  
**内** 事前予約…法律・司法書士相談  
 当日受け付け(受付時間9:00～10:30)…人権・行政・社会保険労務士・行政書士相談  
**定** 事前予約…各先着10人(当日受け付け分の定員はありません)  
**申** 電話…6月16日(火)9:00～(平日8:30～17:15)

**学校生活や子育ての相談**

▶ 子どもの電話相談(青少年センター、西2-35-3) ※保護者も可  
**☎72-8080** 平日9:00～16:30 ファクス: **73-6868**  
 メール: seishounensoudan@city.toride.ibaraki.jp

▶ 子育て相談・いじめ相談(教育総合支援センター、戸頭8-10-1) とがしら  
 ※小・中学生や保護者対象。電話・メール相談、来所(事前予約制)  
**☎63-4755**  
 ◎月・水・金曜日は9:00～19:30、火・木曜日は9:00～16:30(祝日除く)  
 メール: sogoshien@city.toride.ed.jp

広報とりで

発行/取手市 編集/魅力とりで発信課 〒302-8585取手市寺田5139  
 TEL 0297-74-2141 内線1193 FAX 0297-73-5995  
 ホームページ: <https://www.city.toride.ibaraki.jp/>  
 e-mail: miryoku@city.toride.ibaraki.jp

広報とりででは以下の媒体でも配信しています



市LINE公式アカウント

ID:@toridecityか以下の二次元コードから友だち追加できます。

**ほどよく絶妙とりで**  
 魅力ある市の施策や投稿情報などを紹介するシティプロモーションサイトです。皆さんからの投稿募集中!



**Instagram**  
 ●アカウント名 ほどよく絶妙とりで  
 ●ユーザーネーム zetsumyo\_toride



**取手市の人口・世帯**

人口	105,814人 (-101)	※数字は6月1日現在のものです(カッコ内は前月比)
男性	52,064人 (-29)	
女性	53,750人 (-72)	
世帯	53,329世帯 (-39)	

**UD FONT**  
 見やすいユニバーサルデザインフォントを採用しています。